



QUINZENÁRIO OFICIAL

PREFEITURA MUNICIPAL DE CABEDELLO

LEI nº 974 de 26/11/99

CABEDELLO, 01 A 15 DE JUNHO DE 2016



ESTADO DA PARAÍBA
MUNICÍPIO DE CABEDELLO
GABINETE DO PREFEITO

DECRETO Nº 20 DE 30 DE MAIO DE 2016.

PRORROGA O PRAZO PREVISTO NO INCISO II, DO ART. 4º, DA LEI Nº 1.778/2015, E DO ITEM 4.1.2, DA CLÁUSULA QUARTA, DO TERMO DE DOAÇÃO COM ENCARGOS Nº 002/2015, CELEBRADO ENTRE O MUNICÍPIO DE CABEDELLO E A CONSTRUTORA BRTEC LTDA-EPP, E DÁ OUTRAS PROVIDÊNCIAS.

O PREFEITO CONSTITUCIONAL DO MUNICÍPIO DE CABEDELLO, ESTADO DA PARAÍBA, no uso das atribuições que lhe são conferidas pelo Art. 22, § 8º, inciso II, da Constituição do Estado e no Art. 73, Inciso IV da Lei Orgânica do Município de Cabedelo:

CONSIDERANDO que o art. 6º da Lei nº 1.778, de 16 de dezembro de 2015, estabelece que os prazos previstos na referida Lei poderão ser prorrogados por meio de Decreto do Chefe do Poder Executivo Municipal, desde que devidamente justificado;

CONSIDERANDO, ainda, a necessidade de prorrogação do prazo, tendo em vista as condições de deterioração encontrada na estrutura metálica de suporte da cobertura da quadra e necessidade prévia de manter as condições de segurança aos pedestres no entorno, bem como o atraso no cronograma inicial da obra, frente a medida cautelar emitida pelo Tribunal de Contas do Estado nº 00804/2016, tornada sem efeito através da Decisão Singular TC nº 022/2016, que acarretou no atraso da referida obra, conforme justificativa técnica da Secretaria de Infraestrutura no Município.

DECRETA:

Art. 1º Fica prorrogado por mais 60 (sessenta) dias, o prazo previsto no inciso II, do art. 4º, da Lei nº 1.778/2015, e do item 4.1.2, da cláusula quarta, do Termo de Doação com Encargos nº 002/2015, celebrado entre o Município de Cabedelo/PB e a construtora BRTEC



ESTADO DA PARAÍBA
MUNICÍPIO DE CABEDELLO
GABINETE DO PREFEITO

LTDA-EPP, que passa a vigorar do dia 12 de maio de 2016 a 11 de julho de 2016.

Parágrafo Único. Subsistem firmes, inalterados e em pleno vigor todas as demais cláusulas e condições estabelecidas na Lei nº 1.778/2015 e no Termo de Doação com Encargos nº 002/2015, celebrado entre o Município de Cabedelo/PB e a construtora BRTEC LTDA-EPP.

Art. 2º. Este Decreto entra em vigor na data de sua publicação, revogadas as disposições em sentido contrário.

Paço Municipal de Cabedelo (PB), aos 30 de maio de 2016; 194º da Independência, 126º da República e 59º da Emancipação Política Cabedelense.

WELLINGTON VIANA FRANÇA
Prefeito Constitucional



ESTADO DA PARAÍBA
MUNICÍPIO DE CABEDELLO
GABINETE DO PREFEITO

DECRETONº21

DE 02 DE JUNHO DE 2016.

DISPÕE SOBRE A REGULAMENTAÇÃO DE ESTÁGIO PROBATÓRIO, E DÁ OUTRAS PROVIDÊNCIAS.

O PREFEITO CONSTITUCIONAL DO MUNICÍPIO DE CABEDELLO, ESTADO DA PARAÍBA, no uso das atribuições que lhe são conferidas pelo Art. 22, § 8º, inciso II, da Constituição do Estado e no Art. 73, Inciso IV da Lei Orgânica do Município de Cabedelo.

CONSIDERANDO o disposto no art. 6º da Emenda Constitucional nº 19/1998, em consonância com o Estatuto dos Servidores Municipais de Cabedelo, Lei nº 523 de 17 de Agosto de 1.989.

DECRETA:

Art. 1º Estará em cumprimento de Estágio Probatório todo funcionário nomeado para cargo efetivo, pelo período de 03 (três) anos de efetivo exercício.

Art. 2º O Estágio Probatório é composto de 03 (três) anos, contados a partir do primeiro dia de efetivo exercício, sem o qual, devidamente cumprido e com aprovação, o funcionário não alcançará a estabilidade.

§1º O funcionário será avaliado, podendo haver o desligamento a qualquer momento, dependendo da avaliação legalmente aplicada.

§2º Haverá a interrupção do Estágio Probatório, de modo a se garantir a avaliação de fato do mesmo, durante o prazo previsto no *caput* quando:



ESTADO DA PARAÍBA
MUNICÍPIO DE CABEDELLO
GABINETE DO PREFEITO

I – Ocorrer acidente de trabalho reversível, enquanto o funcionário estiver em licença ou reabilitação médica;

II – Ausentar-se de suas atividades por motivo de doença legalmente avaliada;

III – Em cumprimento de qualquer outra licença, nos termos do art. 94 do Estatuto dos Servidores Públicos Municipais de Cabedelo;

IV – Na ocorrência de fatos irregulares que demandem apuração, inclusive na 3ª fase.

§ 3º Na hipótese de acumulação legal de cargos públicos, o Estágio Probatório do servidor será cumprido independentemente, em relação a cada um dos cargos em que tenha sido nomeado.

§ 4º Durante o período de Estágio Probatório, a remoção a pedido do servidor poderá ocorrer uma única vez desde que haja interesse público.

§ 5º Na ocorrência de readaptação ou comissionamento, haverá avaliação parcial da fase, por cada chefia responsável.

Art. 3º Os critérios para acompanhamento permanente da avaliação durante o Estágio Probatório serão:

I – Assiduidade;

II – Disciplina;

III – Iniciativa;

IV – Eficiência;

V – Idoneidade Moral e Responsabilidade.

Art. 4º O acompanhamento de desempenho será iniciado quando o servidor, aprovado em concurso público, entrar em exercício.

Parágrafo único. Durante a fase a ser avaliada deverá a chefia imediata permanecer com o Termo de Avaliação para que seja feito o acompanhamento do servidor durante o período de Estágio Probatório

Art. 5º A avaliação do Estágio Probatório será efetuada através de formulário específico, conforme Anexo I, que conterá fatores de avaliação para análise da chefia imediata e mediata, assinado por estas e pelo servidor avaliado, observadas as dimensões compostas por



**ESTADO DA PARAÍBA
MUNICÍPIO DE CABEDELLO
GABINETE DO PREFEITO**

características desejáveis para o desenvolvimento das atribuições do cargo do servidor.

I – O número de pontos atribuídos a cada um dos critérios estabelecidos nos incisos I a V do art. 3º, multiplicado pelo peso 5,0, equivale a 20% (vinte por cento) do total de pontos da Avaliação de Estágio Probatório.

II – Quando o servidor obtiver média total ao final das 03 etapas, será considerado:

APROVADO PLENAMENTE	100%
APROVADO	No mínimo 80%
APROVADO COM RESTRIÇÃO	No mínimo 70%
REPROVADO	Abaixo de 70%

§1º Haverá reprovação da Avaliação do Estágio Probatório do servidor que independente da fase do Estágio Probatório em que se encontre, receber o conceito "Reprovado".

§2º Um ano antes da conclusão do Estágio probatório, a chefia imediata e o servidor deverão trocar informações acerca dos resultados obtidos neste período, para identificação de providências a serem tomadas no sentido de serem contornadas possíveis dificuldades.

§3º Caso o servidor discorde da Avaliação do Estágio Probatório, deverá este assinar a avaliação informando estar em desacordo com os itens assinalados.

§4º Permanecendo o servidor contrário à assinatura da Avaliação do Estágio Probatório, deverá o fato deve ser certificado pela chefia imediata e mediata, à vista de, no mínimo, duas testemunhas.

§5º O servidor poderá usufruir de treinamento a ser ministrado durante o período probatório, visando contribuir à obtenção de melhor desenvolvimento funcional.

§6º O servidor na terceira fase do Estágio Probatório, deverá ter o resultado da sua Avaliação, no mínimo, como "Aprovado" para dar seguimento ao processo de estabilidade.

§7º O resultado final do estágio probatório será o resultado obtido da análise minuciosa de todos os formulários anexos a este Decreto, devidamente preenchidos, que, após parecer da CAESP, a mesma deverá expor o resultado da seguinte forma: "Aprovado Plenamente" -



**ESTADO DA PARAÍBA
MUNICÍPIO DE CABEDELLO
GABINETE DO PREFEITO**

"Aprovado" - "Aprovado com restrição" e "Reprovado".

Art. 6º A Avaliação do Estágio Probatório será empregada da mesma forma aos servidores portadores de necessidades especiais, levando-se em consideração as restrições médicas que constem em seu laudo pré admissional, não podendo estas, interferirem na avaliação como fatores de redução de pontuação.

Art. 7º O acompanhamento de todo o processo de avaliação do Estágio Probatório compete à CAESP - Comissão Permanente de Avaliação de Estágio Probatório, que será composta por 03 (três) servidores públicos municipais de carreira, ou ocupantes de cargos comissionados externos, desde que servidores públicos municipais designados pelo Prefeito Municipal.

§1º Sempre que houver reprovação na Avaliação de Estágio Probatório, será assegurado o direito à ampla defesa ao servidor, a exemplo do previsto no Estatuto dos Servidores Municipais de Cabedelo.

§2º A Comissão Permanente de Avaliação de Estágio Probatório – CAESP encaminhará à autoridade competente proposta de exoneração do servidor, em parecer fundamentado.

§3º O ato de exoneração do servidor estará sujeito à homologação do Prefeito Municipal e será publicado no Quinzenário Oficial do Município.

Art. 8º As Autarquias e Fundações para fins de Avaliação do Estágio Probatório quanto aos fatores Assiduidade, Disciplina, Iniciativa, Eficiência, Idoneidade Moral e Responsabilidade, utilizarão suas estruturas próprias, observadas as regras contidas neste Decreto.

Art. 9º O casos omissos da Administração Direta serão decididos pela Secretaria de Administração, ouvida a Comissão Permanente de Avaliação de Estágio Probatório – CAESP.

Art. 10 As despesas com a execução do presente Decreto ocorrerão por conta das dotações orçamentárias próprias, suplementadas se necessário.



**ESTADO DA PARAÍBA
MUNICÍPIO DE CABEDELLO
GABINETE DO PREFEITO**

Art. 11 Este Decreto entra em vigor na data de sua publicação, revogadas as disposições em sentido contrário, em especial, o Decreto nº 14, de 24 de Abril de 2014.

Paço Municipal de Cabedelo (PB), aos 02 de junho de 2016; 194º da Independência, 126º da República e 59º da Emancipação Política Cabedelense.

WELLINGTON VIANA FRANÇA
Prefeito Constitucional

ESTADO DA PARAÍBA PREFEITURA MUNICIPAL DE CABEDELLO		AVALIAÇÃO DE ESTÁGIO PROBATÓRIO ANEXO I TERMO DE AVALIAÇÃO	
1. IDENTIFICAÇÃO DO SERVIDOR AVALIADO			
Nome:			
Cargo:		Matrícula:	
Unidade de Exercício:			
2. PERÍODO AVALIATÓRIO			
____/____/____ a ____/____/____			
3. MEMBROS DA COMISSÃO DE AVALIAÇÃO			
Chefia Imediata			
Nome:			
Cargo:		Matrícula:	
Unidade de Exercício:			
MEMBRO DA COMISSÃO – 1			
Nome:			
Cargo:		Matrícula:	
Unidade de Exercício:			
MEMBRO DA COMISSÃO – 2			
Nome:			
Cargo:		Matrícula:	
Unidade de Exercício:			
MEMBRO DA COMISSÃO – 3			
Nome:			
Cargo:		Matrícula:	
Unidade de Exercício:			

4. INSTRUMENTO DE AVALIAÇÃO				
Critérios	Itens de Descrição do Desempenho ou Comportamento	Pontos Atribuídos	Pesos	Total de Ponto por Critérios
I - assiduidade: comparecimento regular e permanência no local de trabalho.	Falta e ausenta-se constantemente do local de trabalho, sem apresentar justificativa, não sendo possível contar com sua contribuição para a realização das atividades.	1	5,0	
	Algumas vezes falta e se ausenta do local de trabalho, sem apresentar justificativa, dificultando a realização das atividades.	2		
	Quase nunca falta e é encontrado regularmente no local de trabalho para realização das atividades.	3		
	Não falta e está sempre presente no local de trabalho para a realização das atividades.	4		
II - Disciplina: Capacidade de observar e cumprir normas e regulamentos, bem como manter um comportamento adequado ao serviço público e aos padrões éticos do órgão.	Não observa as normas legais, a hierarquia funcional, e não conhece as atribuições do seu cargo, bem como faz comentários negativos sobre o órgão.	1	5,0	
	Tem dificuldade de cumprir as normas, raramente respeita a hierarquia funcional, conhece as atribuições do seu cargo mais tem dificuldade de cumpri-las, e demonstra respeito pelos colegas.	2		
	Conhece as normas legais, respeita a hierarquia funcional, conhece as atribuições do seu cargo e tem comportamento adequado no trabalho.	3		
	Conhece e cumpri as normas legais, tem respeito a hierarquia funcional, conhece as atribuições do seu cargo, e tem comportamento adequado no trabalho.	4		

	reorganizar o seu tempo para atender ao aumento inesperado do volume de trabalho.			
	É altamente produtivo, apresentando uma excelente capacidade para execução e conclusão de trabalhos, mesmo que haja aumento inesperado do volume de trabalho.	4		
V - Idoneidade Moral e Responsabilidade: Atuação demonstrada no cumprimento de suas atribuições, na guarda de valores, documentos e informações	Não cumpre com seriedade e retidão as atribuições que lhes são conferidas, bem como, não tem zelo pelo patrimônio público na guarda de valores, documentos e informações e não assume as consequências de suas próprias atitudes.	1	5,0	
	Raramente executa as tarefas que lhe são atribuídas, dependendo da situação, não assume as consequências de suas atitudes, transferindo para outrem a responsabilidade que lhe é atribuída. Nem sempre zela pelo patrimônio público na guarda de valores, documentos e informações.	2		
	Realiza as tarefas que estão sob sua responsabilidade, porém sem o devido compromisso de realiza-la dentro dos prazos previstos; é comprometido, em parte, em zelar o patrimônio público na guarda de valores, documentos e informações.	3		
	Cumpe com seriedade e retidão as atribuições que lhes são conferidas, bem como tem zelo pelo patrimônio público na guarda de valores, documentos e informações e tem atitudes positivas.	4		
TOTAL DE PONTOS OBTIDOS NA AVALIAÇÃO INDIVIDUAL				

III - Iniciativa: Comportamento proativo no âmbito de atuação, buscando garantir a eficiência e eficácia na execução dos trabalhos.	Tem dificuldade de resolver as situações simples da sua rotina de trabalho, dependendo constantemente de orientações para solucioná-las. Não apresenta alternativas para solucionar problemas ou situações inesperados.	1	5,0	
	Busca solucionar apenas situações simples da sua rotina de trabalho, dependendo de orientações de como enfrentar as situações mais complexas. Raramente apresenta alternativas para solucionar problemas ou situações inesperados.	2		
	Identifica e resolve com facilidade situações da rotina de seu trabalho, simples ou complexas. Frequentemente apresenta alternativas para solucionar problemas ou situações inesperados.	3		
	É seguro e dinâmico na forma como enfrenta e soluciona as situações simples e complexas da sua rotina de trabalho. Sempre apresenta ideias e soluções alternativas às mais diversas problemas ou situações inesperados.	4		
IV- Eficiência: Volume de trabalho executado em determinado espaço de tempo.	Raramente executa seu trabalho dentro dos prazos estabelecidos, prejudicando o seu andamento. Não sabe lidar com o aumento inesperado do volume de trabalho.	1	5,0	
	Tem dificuldade de executar seu trabalho dentro dos prazos estabelecidos, às vezes prejudicando o seu andamento. Um aumento inesperado de trabalho compromete sua produtividade.	2		
	Frequentemente consegue executar seu trabalho dentro dos prazos estabelecidos. Procura	3		

5. CONCLUSÃO E INFORMAÇÕES COMPLEMENTARES SOBRE O DESEMPENHO DO SERVIDOR AVALIADO
6. SUGESTÃO PARA MELHORIA DO DESEMPENHO DO SERVIDOR AVALIADO



**ESTADO DA PARAÍBA
PREFEITURA MUNICIPAL DE CABEDELÓ
GABINETE DO PREFEITO**

DECRETO Nº 23/2016

Cabedelo-PB, 03 de Junho de 2016

REFORMA O COMITÊ DE INVESTIMENTOS – COI DO INSTITUTO DE PREVIDÊNCIA DOS SERVIDORES MUNICIPAIS DE CABEDELÓ – IPSEMC, DETERMINA SOBRE O SEU REGULAMENTO INTERNO E DISCIPLINA A HIERARQUIA FUNCIONAL NAS DECISÕES DE INVESTIMENTOS.

O **PREFEITO CONSTITUCIONAL DO MUNICÍPIO DE CABEDELÓ**, Estado da Paraíba, usando de suas atribuições que lhe são conferidas pela Constituição Federal/88 e pela Lei Orgânica do Município de Cabedelo, e,

Considerando, o disposto na Portaria MPS nº 519/11 alterada pela Portaria MPS nº 170/12 que prevê a criação de um órgão auxiliar na execução da política de investimento do Regime Próprio de Previdência Social – RPPS do município.

Considerando, que referido o órgão já existe no âmbito do nosso Regime Próprio de Previdência Social - RPPS, denominado Comitê de Investimentos - COI, regularmente instalado pela Portaria IPSEMC/GP nº 024/09, dando cumprimento antecipado à normatização do Ministério da Previdência Social; e

Considerando, a necessidade de readequação do mencionado órgão auxiliar na execução da Política de Investimentos aos ditames da legislação em vigor;

DECRETA:

Art. 1º – Fica alterado o Decreto nº 31-A/2012, de 01 de agosto de 2012, referente a normatização do Comitê de Investimentos – COI do Instituto de Previdência dos Servidores Municipais de Cabedelo – IPSEMC, para a condição de órgão independente, de caráter auxiliar e consultivo, e que tem por finalidade sugerir, aconselhar, e aprovar as políticas de aplicações e/ou resgate ou ainda remanejamento da carteira de Investimentos do Instituto de Previdência dos Servidores Municipais de Cabedelo – IPSEMC, tendo como referência a Política Anual de Investimentos previamente aprovada pelos Conselho Fiscal Municipal de Previdência - CONFIPREV e Conselho Administrativo Municipal de Previdência - CAMPREV do referido instituto de previdência.



**ESTADO DA PARAÍBA
PREFEITURA MUNICIPAL DE CABEDELÓ
GABINETE DO PREFEITO**

Parágrafo Único: A Política de Investimentos previamente aprovada pelo CONFIPREV e CAMPREV citado poderá ser alterada no decurso do exercício da sua implantação seja para atender a mudanças na legislação em vigor, como também para adequá-la a uma nova realidade econômica, cuja alteração será solicitada aos Conselhos do IPSEMC ou ainda pelo Comitê de Investimentos – COI.

Art. 2º – O Comitê de Investimentos – COI será composto por 06 (seis) membros titulares, para os quais poderão ser designados os respectivos suplentes dentro dos mesmos setores, todos nomeados pelo Presidente do Instituto de Previdência dos Servidores Municipais de Cabedelo – IPSEMC quando couber, sendo eles:

- I- Presidente do Instituto dos Servidores Municipais de Cabedelo – IPSEMC
- II- Três representantes do Instituto de Previdência dos Servidores Municipais de Cabedelo – IPSEMC.
- III- Dois representantes do Poder Executivo e/ou Legislativo.

Parágrafo Único: A presidência nata do Comitê de Investimentos - COI é do próprio Presidente do Instituto dos Servidores Municipais de Cabedelo – IPSEMC.

Art. 3º – As deliberações do Comitê de Investimentos – COI serão tomadas por maioria simples, desde que presente à reunião seu Presidente e seja respeitado o quórum mínimo de mais da metade de seus membros.

Parágrafo Único: Em caso de empate na votação de deliberações, o voto qualificado de minerva é do Presidente do Comitê de Investimentos – COI.

Art. 4º – As demais matérias relativas ao Comitê de Investimentos – COI, como é o caso do registro das decisões das reuniões, forma de convocação e comunicação das deliberações, serão normatizadas em Regimento Interno a ser criado ou alterado pelo próprio Comitê de Investimentos – COI.

Parágrafo Único: Uma vez aprovado o Regimento Interno do Comitê de Investimentos – COI, este só poderá ser alterado com o quórum qualificado de 2/3 (dois terços) de seus membros.

Art. 5º Este Decreto entra em vigor na data de sua publicação.

GABINETE DO PREFEITO, em 03 de Junho de 2016.

**WELLINGTON VIANA FRANÇA
PREFEITO**

7. NOTIFICAÇÃO DO SERVIDOR
RESULTADO DA AVALIAÇÃO DE DESEMPENHO INDIVIDUAL
Notificação ao (a) servidor (a) _____ acerca do resultado da Avaliação de Desempenho Individual, correspondente ao período avaliatório compreendido entre ____/____/____ a ____/____/____
Pontuação alcançada _____ pontos
8. ASSINATURA DOS MEMBROS DA COMISSÃO DE AVALIAÇÃO
Chefe Imediato: _____
MEMBRO: _____
MEMBRO: _____
MEMBRO: _____
MEMBRO: _____
Data de Avaliação: ____/____/____
9. ASSINATURA DO SERVIDOR E DATA DA NOTIFICAÇÃO
Estou ciente do resultado de minha Avaliação de Desempenho Individual
Assinatura do Servidor: _____
Data da Notificação: ____/____/____
10. ASSINATURA DAS TESTEMUNHAS (quando for o caso)
1ª Testemunha: _____
2ª Testemunha: _____

	ESTADO DA PARAÍBA PREFEITURA MUNICIPAL DE CABEDELÓ	AVALIAÇÃO DE ESTÁGIO PROBATÓRIO ANEXO II PARECER CONCLUSIVO		
1. IDENTIFICAÇÃO DO SERVIDOR AVALIADO				
Nome: _____				
Cargo: _____		Matrícula: _____		
2. RESULTADO OBTIDO EM CADA ETAPA DA AVALIAÇÃO ESTÁGIO PROBATÓRIO				
FREQUÊNCIA	PORCENTAGEM DOS PONTOS OBTIDOS NA FREQUÊNCIA (%)			MÉDIA (%)
	1ª ETAPA ____/____/____ A FREQUÊNCIA: ____%	2ª ETAPA ____/____/____ A FREQUÊNCIA: ____%	3ª ETAPA ____/____/____ A FREQUÊNCIA: ____%	
CRITÉRIOS	PORCENTAGEM DOS PONTOS OBTIDOS EM CADA CRITÉRIO (%)			MÉDIA (%)
	1ª ETAPA	2ª ETAPA	3ª ETAPA	
I- Assiduidade				
II- Disciplina				
III- Iniciativa				
IV- Eficiência				
V- Idoneidade Moral e Responsabilidade				
PORCENTAGEM TOTAL DOS PONTOS OBTIDOS NA AVALIAÇÃO ESPECIAL DE DESEMPENHO				
3. CONCLUSÃO				
Tendo em vista os dados constantes no campo 2 deste formulário, concluímos que o servidor avaliado foi considerado:				
<input type="checkbox"/> APROVADO PLENAMENTE <input type="checkbox"/> APROVADO <input type="checkbox"/> APROVADO C/ RESTRIÇÃO <input type="checkbox"/> REPROVADO				
4. NOTIFICAÇÃO DO SERVIDOR				
A Comissão Permanente de Avaliação de Estágio Probatório notifica o(a) servidor(a) _____ do conceito no Parecer Conclusivo relativo ao seu período de Estágio Probatório.				
5. ASSINATURA DOS MEMBROS DA COMISSÃO PERMANENTE DE AVALIAÇÃO DE ESTÁGIO PROBATÓRIO				
_____		_____		
MATRÍCULA		MATRÍCULA		
_____		_____		
MATRÍCULA		MATRÍCULA		



ESTADO DA PARAÍBA
MUNICÍPIO DE CABEDELDO
GABINETE DO PREFEITO



ESTADO DA PARAÍBA
MUNICÍPIO DE CABEDELDO
GABINETE DO PREFEITO

Decreto nº 24

De 09 de Junho de 2016.

ALTERA O EXPEDIENTE DA ADMINISTRAÇÃO PÚBLICA MUNICIPAL EM FACE DAS COMEMORAÇÕES DOS FESTEJOS JUNINOS E DÁ OUTRAS PROVIDÊNCIAS.

O PREFEITO CONSTITUCIONAL DO MUNICÍPIO DE CABEDELDO, no uso das atribuições que lhe são conferidas pelo Art. 22, § 8º, inciso II, da Constituição do Estado e nos Arts. 73, Inciso IV da Lei Orgânica do Município de Cabelado, e,

CONSIDERANDO a necessidade de disciplinar o expediente para os Órgãos e as Entidades da Administração Direta, Autárquica e Fundacional do Poder Executivo Municipal durante o feriado de "São João", bem como as festividades juninas;

CONSIDERANDO a relevância dos festejos juninos para o Município, além do Feriado de São João estabelecido pela Lei Municipal nº 1.262/05;

CONSIDERANDO a faculdade concedida ao Poder Executivo de viabilizar melhor aproveitamento do expediente administrativo da Edilidade, podendo transferir ou adequar as atividades para maior eficiência do serviço público,

DECRETA:

Art. 1º O presente Decreto visa adequar o expediente das Repartições Públicas Municipais relativas ao dia 23/06 (quinta-feira) e o dia 22/06 (quarta-feira), face ao Feriado de "São João".

Art. 2º Fica transferido o expediente do dia 23 de Junho do corrente ano para o dia 22 de Junho, no período vespertino, o qual será laborado em dois turnos, das 08hrs às 12hrs e das 14hrs às 18hrs.

Art. 3º No dia 23 de Junho (véspera de São João) não haverá expediente nas Secretarias e Órgãos da Administração Pública Municipal, em virtude do feriado de "São João", estabelecido pela Lei Municipal nº 1.262/05, ressalvado os serviços essenciais.

Parágrafo Único. Na data fixada no *caput*, bem como no feriado de São João (24 de Junho), os serviços públicos considerados essenciais devem garantir o atendimento por meio de escala de serviço ou plantão.

Art. 4º Este Decreto entrará em vigor nesta data, determinando-se de logo a sua publicação, revogadas todas as disposições em contrário.

Paço Municipal de Cabelado (PB), aos 09 de Junho de 2016, 194º da Independência, 126º da República e 59º da Emancipação Política Cabeldense.

WELLINGTON VIANA FRANÇA
Prefeito Constitucional

Lei Complementar nº 57

De 09 de junho de 2016.

ALTERA O ANEXO I DA LEI COMPLEMENTAR Nº 20/2006, REVOGA A LEI COMPLEMENTAR Nº 42/2013, A LEI COMPLEMENTAR Nº 54/2015, E DÁ OUTRAS PROVIDÊNCIAS.

O PREFEITO DO MUNICÍPIO DE CABEDELDO (PB):

Faço saber que o Poder Legislativo decreta e eu sanciono a seguinte Lei Complementar;

Art. 1º O Anexo I da Lei Complementar nº 20/2006, passa a vigorar com a redação especificada no anexo desta Lei.

Art. 2º Esta Lei Complementar entra em vigor na data de sua publicação, revogando-se as disposições em contrário, em especial, a Lei Complementar nº 42 de 17 de junho de 2013 e a Lei Complementar nº 54 de 26 de maio de 2015.

Paço Municipal de Cabelado (PB), aos 09 de junho de 2016; 194º da Independência, 126º da República e 59º da Emancipação Política Cabeldense.

WELLINGTON VIANA FRANÇA
Prefeito Constitucional



ESTADO DA PARAÍBA
MUNICÍPIO DE CABEDELDO
GABINETE DO PREFEITO

ANEXO I

Normas Técnicas para Definição dos Gabaritos de Altura da Orla do Município de Cabelado.

I - Em cumprimento aos artigos 229 da Constituição Estadual e 209, § 2º da Lei Orgânica para o Município de Cabelado, a altura máxima das edificações situadas em uma faixa de 500 metros ao longo da orla marítima a partir da linha de preamar da maré de sizígia em direção ao interior do continente, deverá obedecer ao escalonamento distribuído em trechos de 100m (cem metros) cada, conforme Anexo II.

II - A distância (d) a que se refere o "caput" deste artigo será medida a partir da maré de sizígia até o meio da testada do lote ou gleba. O resultado obtido determinará em que trecho estará inserido e a altura máxima da edificação permitida naquele trecho, assim definidos:

- a) 1º trecho – de 0,00 a 100,00m: a altura máxima permitida deverá ser medida a um escalonamento tangencial, o qual deverá começar com 12,90m (doze metros e noventa centímetros) na testada do primeiro lote frontal à orla marítima, seguindo na direção da orla marítima para o continente, obedecendo à fórmula $H = 12,90 + (a \times 0,0442)$, onde "a" é a distância da maré de sizígia até o ponto que se quer escalar;
- b) 2º trecho – de 100,01 a 200,00m: altura máxima de 24,75m com tipologia livre;
- c) 3º trecho – de 200,01 a 300,00m: altura máxima de 30,25m com tipologia livre;
- d) 4º trecho – de 300,01 a 400,00m: altura máxima de 31,45m com tipologia livre;
- e) 5º trecho – de 400,01 a 500,00m: altura máxima de 33,00m com tipologia livre.

III - Será permitido a construção de mais um pavimento nas edificações a serem construídas em lotes localizados no 1º trecho (0,00 a 100,00m da sizígia da orla marítima), a partir do ponto em que a distância da laje



ESTADO DA PARAÍBA
MUNICÍPIO DE CABEDELLO
GABINETE DO PREFEITO

de cobertura do último pavimento à linha tangencial de altura máxima ($H = 12,90 + a \times 0,0442$) for igual ou superior a 1,35m (um metro e trinta e cinco centímetros), ficando fixado um pé direito de 2,70m (dois metros e setenta centímetros).

IV - A cota de altura máxima da edificação será definida a partir da cota de altura do eixo do meio-fio até a laje de cobertura do último pavimento. Nas situações em que os lotes ou glebas tenham desníveis ou mais de uma frente, a altura será calculada a partir do eixo do meio-fio da frente ou testada mais próxima da orla marítima.

V - As áreas a serem edificadas para funcionarem como apoio de lazer (privativo de uma ou mais unidades ou de uso coletivo da edificação) podem ser instaladas no último pavimento, que será denominado de pavimento de cobertura, desde que sua laje de cobertura (deste último pavimento) obedeça ao limite de altura do trecho onde está inserido o lote ou gleba.

VI - A taxa de ocupação das áreas a serem edificadas de todos os pavimentos da edificação (incluindo-se pavimentos de lazer e pavimentos de cobertura de uso comum ou privado) deverá respeitar os índices definidos para cada setor ou zona onde está inserida a edificação. Serão excluídas do cálculo da taxa de ocupação da edificação as áreas destinadas a: hall de circulação, escadas, elevadores, poços de iluminação, guaritas (de segurança e de controle de acesso e saída), marquises de proteção, lixeiras, depósito de gás, casa de máquinas, caixa d'água, terraços técnicos (para instalação de equipamentos de ar-condicionado), pérgulas, jardineiras, áreas e terraços descobertos, equipamentos e mobiliários de lazer descobertos tais como piscinas descobertas, decks descobertos de apoio a piscina.

VII - Acima da laje de cobertura do último pavimento ou pavimento de cobertura (seja esta, unidade autônoma ou apoio de lazer de uso comum), será tolerada a construção de caixa d'água, casa de máquinas



ESTADO DA PARAÍBA
MUNICÍPIO DE CABEDELLO
GABINETE DO PREFEITO

de elevadores e terraços técnicos para instalação de equipamentos de uso privativo às unidades autônomas ou de uso comum à edificação.”

VIII - Para os lotes localizados na faixa dos 500 metros ao longo da maré de sizígia e que possuam mais de uma testada, a distância da maré sizígia será medida da linha de preamar máxima até o centro da maior testada do lote.

IX - Os lotes inseridos no 1º trecho, que possuam dimensão igual ou superior a 100,00m (cem metros), no sentido da orla para o continente, poderão obedecer a escalonamentos diferenciados, distribuídos em trechos de 100,00m, conforme o Anexo II.

X - Os lotes frontais a orla marítima obedecerão ao gabarito de altura previsto para o 1º trecho.

XI - Serão considerados lotes frontais a orla marítima àqueles que não fizerem frente para qualquer tipo de unidade de parcelamento do solo loteado do qual fizerem parte, excetuando-se dessa categoria as vias destinadas ao tráfego.



ESTADO DA PARAÍBA
MUNICÍPIO DE CABEDELLO
GABINETE DO PREFEITO

Lei nº 1.793

De 09 de junho de 2016.

REVOGA A LEI MUNICIPAL Nº 973/1999, QUE AUTORIZA A DOAÇÃO DE UM TERRENO A PRIMEIRA IGREJA BATISTA DE JOÃO PESSOA, E DÁ OUTRAS PROVIDÊNCIAS.

O PREFEITO DO MUNICÍPIO DE CABEDELLO (PB):

Faço saber que o Poder Legislativo decreta e eu sanciono a seguinte

Lei;

Art. 1º Fica revogada, em sua totalidade, a Lei Municipal nº 973, de 25 de novembro de 1999, que autorizou a doação à Primeira Igreja Batista de João Pessoa, de um terreno localizado no Loteamento Intermars, neste Município, destinado à construção de um templo religioso e dependência afim, objetivando os trabalhos de evangelização e ação social na área de Intermars.

Art. 2º Fica a Procuradoria Geral do Município de Cabedelo autorizado a tomar as medidas eventualmente necessárias à reintegração do referido terreno ao Patrimônio do Município de Cabedelo.

Art. 3º Fundamenta-se a presente lei no atendimento ao interesse público, tendo em vista o não cumprimento do prazo estabelecido no art. 3º da Lei Municipal nº 973, de 25 de novembro de 1999.

Art. 4º Esta Lei entra em vigor na data de sua publicação.

Art. 5º Revogam-se as disposições em contrário.

Paço Municipal de Cabedelo (PB), aos 09 de junho de 2016; 194º da Independência, 126º da República e 59º da Emancipação Política Cabedelense.

WELLINGTON VIANA FRANÇA
Prefeito Constitucional



ESTADO DA PARAÍBA
MUNICÍPIO DE CABEDELLO
GABINETE DO PREFEITO

Lei nº 1.794

De 09 de junho de 2016.

DISPÕE SOBRE A REESTRUTURAÇÃO DO PLANO DE AMORTIZAÇÃO DO DÉFICIT ATUARIAL, CONFORME DEFINIDO NA AVALIAÇÃO ATUARIAL DE 2016, DEVIDA AO INSTITUTO DE PREVIDÊNCIA DOS SERVIDORES MUNICIPAIS DE CABEDELLO/PB, E DÁ OUTRAS PROVIDÊNCIAS.

O PREFEITO DO MUNICÍPIO DE CABEDELLO (PB):

Faço saber que o Poder Legislativo decreta e eu sanciono a seguinte

Lei;

Art. 1º Fica reestruturado o plano de amortização destinado ao equacionamento do déficit atuarial, previsto na Lei n.º 1.534, de 11 de julho de 2011, mediante alíquotas de contribuição suplementar nos seguintes percentuais:

ANO	ALÍQUOTA SOBRE A TOTALIDADE DA REMUNERAÇÃO DE CONTRIBUIÇÃO
2016	6,00%
2017	6,00%
2018	9,00%
2019	9,00%
2020 a 2045	11,29%

Art. 2º As parcelas inerentes à contribuição suplementar de que trata esta Lei serão devidas pelo Poder Executivo, Poder Legislativo e órgãos da Administração Indireta, e deverão ser repassadas conjuntamente com as contribuições previdenciárias mensais até o dia 10 (dez) de cada mês.



ESTADO DA PARAÍBA
MUNICÍPIO DE CABEDELLO
GABINETE DO PREFEITO

Parágrafo único. O pagamento da contribuição suplementar de responsabilidade do Poder Executivo será vinculado à primeira parcela do Fundo de Participação dos Municípios-FPM, sendo permitida sua retenção pela autarquia gestora do regime próprio de previdência social.

Art. 3º Os efeitos financeiros desta Lei retroagem ao dia 01 de janeiro de 2016.

Art. 4º Esta Lei entra em vigor na data de sua publicação, revogadas as disposições em contrário, especialmente a Lei n.º 1.534, de 11 de julho de 2011.

Paço Municipal de Cabedelo (PB), aos 09 de junho de 2016; 194ª da Independência, 126ª da República e 59ª da Emancipação Política Cabedelense.

WELLINGTON VIANA FRANÇA
Prefeito Constitucional



ESTADO DA PARAÍBA
PREFEITURA MUNICIPAL DE CABEDELLO
GABINETE DO PREFEITO

PORTARIA Nº 11.458/2016

O PREFEITO CONSTITUCIONAL DO MUNICÍPIO DE CABEDELLO, Estado da Paraíba, no uso de suas atribuições, tendo em vista o Processo nº 2016/000627-3, resolve:

A) Determinar a instauração de Processo Administrativo Disciplinar para apurar Abandono de Cargo e Inassiduidade Habitual do servidor **PAULO SERGIO DOS SANTOS**, matrícula nº 01.651-9, Auxiliar de Serviços, Lotado na Secretaria Municipal de Saúde, que se ausentou do serviço, sem justa causa, por mais de 30 (trinta) dias, consecutivos, bem como, por mais de 60 (sessenta) dias intercalados, dentro do período de 01 (um) ano, violando assim, o Artigo 199, incisos I e II da Lei Municipal nº 523/89.

B) Designar nos termos do Artigo 223, da Lei Municipal nº 523/89 e Portaria nº 8344/2015 de 04/05/2015, uma Comissão composta pelos servidores Bel. **DANIELLA CABRAL DE ALBUQUERQUE** (Presidente), **MARIA TEREZINHA DA SILVA LOPES** (Membro) e **JEAN DE CASTRO ZAMPIERI** (Secretária), para sob a Presidência da primeira, encarregarem-se dos respectivos trabalhos, até final da conclusão.

Gabinete do Prefeito, em Cabedelo, aos 08 de junho de 2016.

WELLINGTON VIANA FRANÇA
Prefeito



ESTADO DA PARAÍBA
PREFEITURA MUNICIPAL DE CABEDELLO
GABINETE DO PREFEITO



ESTADO DA PARAÍBA
PREFEITURA MUNICIPAL DE CABEDELLO
GABINETE DO PREFEITO

PORTARIA Nº 11.437/2016

O PREFEITO CONSTITUCIONAL DO MUNICÍPIO DE CABEDELLO, Estado da Paraíba, no uso de suas atribuições, tendo em vista o Processo nº 2016/001488-8, resolve:

A) Determinar a instauração de Processo Administrativo Disciplinar para apurar Abandono de Cargo e Inassiduidade Habitual do servidor **ALEXANDRO BATISTA LIMA**, matrícula nº 01.090-1, Assistente Administrativo, Lotado na Secretaria Municipal de Transportes, que se ausentou do serviço, sem justa causa, por mais de 30 (trinta) dias, consecutivos, bem como, por mais de 60 (sessenta) dias intercalados, dentro do período de 01 (um) ano, violando assim, o Artigo 199, incisos I e II da Lei Municipal nº 523/89.

B) Designar nos termos do Artigo 223, da Lei Municipal nº 523/89 e Portaria nº 8344/2015 de 04/05/2015, uma Comissão composta pelos servidores Bel. **DANIELLA CABRAL DE ALBUQUERQUE** (Presidente), **MARIA TEREZINHA DA SILVA LOPES** (Membro) e **JEAN DE CASTRO ZAMPIERI** (Secretária), para sob a Presidência da primeira, encarregarem-se dos respectivos trabalhos, até final da conclusão.

Gabinete do Prefeito, em Cabedelo, aos 03 de junho de 2016.

WELLINGTON VIANA FRANÇA
Prefeito

PORTARIA Nº 11.459/2016

O PREFEITO CONSTITUCIONAL DO MUNICÍPIO DE CABEDELLO, Estado da Paraíba, no uso de suas atribuições, tendo em vista o Processo nº 2016/000782-2, resolve:

A) Determinar a instauração de Processo Administrativo Disciplinar para apurar Abandono de Cargo e Inassiduidade Habitual do servidor **FRANCISCO JAIRO BRILHANTE DOS SANTOS JUNIOR**, matrícula nº 05.577-8, Auxiliar de Serviços, Lotado na Secretaria Municipal de Educação, que se ausentou do serviço, sem justa causa, por mais de 30 (trinta) dias, consecutivos, bem como, por mais de 60 (sessenta) dias intercalados, dentro do período de 01 (um) ano, violando assim, o Artigo 199, incisos I e II da Lei Municipal nº 523/89.

B) Designar nos termos do Artigo 223, da Lei Municipal nº 523/89 e Portaria nº 8344/2015 de 04/05/2015, uma Comissão composta pelos servidores Bel. **DANIELLA CABRAL DE ALBUQUERQUE** (Presidente), **MARIA TEREZINHA DA SILVA LOPES** (Membro) e **JEAN DE CASTRO ZAMPIERI** (Secretária), para sob a Presidência da primeira, encarregarem-se dos respectivos trabalhos, até final da conclusão.

Gabinete do Prefeito, em Cabedelo, aos 08 de junho de 2016.

WELLINGTON VIANA FRANÇA
Prefeito



Secretaria do Tesouro Nacional - STN
Ministério da Fazenda - MF
Recibo de Declaração Homologada



Secretaria do Tesouro Nacional - STN
Ministério da Fazenda - MF
Recibo de Declaração Homologada

A Instituição Prefeitura Municipal de Cabedelo - PB (PB) homologou, junto à Secretaria do Tesouro Nacional - STN, a declaração referente aos dados abaixo:

Instituição: Prefeitura Municipal de Cabedelo - PB (PB)
Declaração: Relatório de Gestão Fiscal
Periodicidade: Quadrimestral
Período: 1º quadrimestre
Exercício: 2016

Nome: WELLINGTON VIANA FRANCA
Título do Poder Executivo

Data: 03/06/2016 16:13:28

Assinatura(s): Nome: ARTHUR JOSÉ ALBUQUERQUE GADÉLHA
Contador Responsável

Data: 03/06/2016 16:05:00

O Código do Recibo da declaração homologada em 03/06/2016, às 16:18:33, é:

00.XN.0B-K

Observações:

- A referida declaração encontra-se disponível para consulta pública no site <https://siconfi.tesouro.gov.br>, menu "Consultas" item "Consultar Declaração".
- Este documento expirará caso a declaração em questão sofra quaisquer alterações.

A Instituição Prefeitura Municipal de Cabedelo - PB (PB) homologou, junto à Secretaria do Tesouro Nacional - STN, a declaração referente aos dados abaixo:

Instituição: Prefeitura Municipal de Cabedelo - PB (PB)
Declaração: Relatório Resumido de Execução Orçamentária
Periodicidade: Bimestral
Período: 2º bimestre
Exercício: 2016

Nome: WELLINGTON VIANA FRANCA
Título do Poder Executivo

Data: 03/06/2016 16:14:40

Assinatura(s): Nome: ARTHUR JOSÉ ALBUQUERQUE GADÉLHA
Contador Responsável

Data: 03/06/2016 16:09:10

O Código do Recibo da declaração homologada em 03/06/2016, às 16:19:12, é:

00.XN.0W-W

Observações:

- A referida declaração encontra-se disponível para consulta pública no site <https://siconfi.tesouro.gov.br>, menu "Consultas" item "Consultar Declaração".
- Este documento expirará caso a declaração em questão sofra quaisquer alterações.



Sistema de Informações
Contábeis e Fiscais
do Setor Público Brasileiro

Relatório de Gestão Fiscal
Prefeitura Municipal de Cabedelo - PB (Poder Executivo)
Orçamentos Fiscal e da Seguridade Social
CNPJ:
Exercício: 2016
Período de referência: 1º quadrimestre

RGF-Anexo 01 | Tabela 1.0 - Demonstrativo da Despesa com Pessoal | Padrao

Despesa com Pessoal	Despesa Executada com Pessoal	
	DESPESAS LIQUIDADAS (a)	DESPESAS INSCRITAS EM RESTOS A PAGAR NÃO PROCESSADOS (b)
Despesa com Pessoal (Últimos 12 Meses)		
DESPEZA BRUTA COM PESSOAL (I)	-	-
Pessoal Ativo	141.622.811,69	0,00
Pessoal Inativo e Pensionistas	133.628.680,68	0,00
Outras Despesas de Pessoal decorrentes de Contratos de Terceirização (§ 1º do art. 18 da LRF)	7.994.131,01	0,00
DESPESAS NÃO COMPUTADAS (§ 1º do art. 19 da LRF) (II)	8.035.206,78	0,00
Indenizações por Demissão e Incentivos à Demissão Voluntária	0,00	0,00
Decorrentes de Decisão Judicial de Período Anterior ao da Apuração	97.540,00	0,00
Despesas de Exercícios Anteriores de Período Anterior ao da Apuração	484,57	0,00
Inativos e Pensionistas com Recursos Vinculados	7.937.182,21	0,00
DESPEZA LIQUIDA COM PESSOAL (III) = (I - II)	133.587.604,91	0,00

RGF-Anexo 01 | Tabela 1.0 - Demonstrativo da Despesa com Pessoal | Padrao

DTP e Apuração do Cumprimento do Limite Legal	DTP e Apuração do Cumprimento do Limite Legal	
	Valor	% sobre a RCL
DTP e Apuração do Cumprimento do Limite Legal		
RECEITA CORRENTE LIQUIDA - RCL (IV)	-	-
DESPEZA TOTAL COM PESSOAL - DTP (V) = (III a + III b)	203.399.192,73	65,68
LIMITE MÁXIMO (VI) (incisos I, II e III, art. 20 da LRF)	133.587.604,91	54,00
LIMITE PRUDENCIAL (VII) = (0,95 x VI) (parágrafo único do art. 22 da LRF)	104.343.785,87	51,30
LIMITE DE ALERTA (VIII) = (0,90 x VI) (inciso II do §1º do art. 59 da LRF)	98.852.007,66	48,60

RGF-Anexo 01 | Tabela 1.0 - Demonstrativo da Despesa com Pessoal | Padrao

Notas Explicativas	Valores
Notas Explicativas	30/04/2016
Notas Explicativas	-

 <p>Sistema de Informações Contábeis e Fiscais do Setor Público Brasileiro TESOURO NACIONAL</p>	Relatório de Gestão Fiscal
	Prefeitura Municipal de Cabedelo - PB (Poder Executivo)
	Orçamentos Fiscal e da Seguridade Social
	CNPJ:
	Exercício: 2016
Período de referência: 1º quadrimestre	

RGF-Anexo 01 | Tabela 1.2 - Trajetória de Retorno ao Limite da Despesa Total com Pessoal | Padrao

Trajetória de Retorno ao Limite da Despesa Total com Pessoal	Apuração da Trajetória de Retorno ao Limite da DTP										
	Exercício de Descumprimento do Limite			Exercício do Primeiro Período Seguinte				Exercício do Segundo Período Seguinte			
	No Quadrimestre/Semestre			Primeiro Período Seguinte				Segundo Período Seguinte			
	Limite Máximo (a)	% DTP (b)	% Excedente (c) = (b-a)	Redutor Mínimo de 1/3 do Excedente (d) = (1/3*c)	Limite (e) = (b-d)	% DTP (f)	Redutor Residual (g) = (f-a)	Limite (h) = (e)	% DTP (i)		
Percentual Trajetória de Retorno ao Limite da Despesa Total com Pessoal	0,00	0,00	0,00	0,00	0,00	0,00	0,00	0,00	0,00	0,00	0,00

 <p>Sistema de Informações Contábeis e Fiscais do Setor Público Brasileiro TESOURO NACIONAL</p>	Relatório de Gestão Fiscal
	Prefeitura Municipal de Cabedelo - PB (Poder Executivo)
	Orçamentos Fiscal e da Seguridade Social
	CNPJ:
	Exercício: 2016
Período de referência: 1º quadrimestre	

RGF-Anexo 01 | Tabela 1.2 - Trajetória de Retorno ao Limite da Despesa Total com Pessoal | Padrao

Notas Explicativas	Valores
Notas Explicativas	30/04/2016
Identificação do Quadrimestre em que Excedeu o Limite e dos Períodos de Retorno	-
Notas Explicativas	-

RGF-Anexo 01 | Tabela 1.2 - Trajetória de Retorno ao Limite da Despesa Total com Pessoal | Padrao

Notas Explicativas	Valores
Notas Explicativas	30/04/2016
Identificação do Quadrimestre em que Excedeu o Limite e dos Períodos de Retorno	-
Notas Explicativas	-

RGF-Anexo 01 | Tabela 1.4 - Demonstrativo da Despesa com Pessoal - Ente Consorciado | Padrao

Notas Explicativas	Valores
Notas Explicativas	30/04/2016
Notas Explicativas	-

 Sistema de Informações Contábeis e Fiscais do Setor Público Brasileiro TESOURO NACIONAL	Relatório de Gestão Fiscal
	Prefeitura Municipal de Cabedelo - PB (Poder Executivo)
	Orçamentos Fiscal e da Seguridade Social
	CNPJ:
	Exercício: 2016
Período de referência: 1º trimestre	

RGF-Anexo 02 | Tabela 2.0 - Demonstrativo da Dívida Consolidada Líquida - Estados, DF e Municípios | Padrao

Tabela 2.0 - Demonstrativo da Dívida Consolidada Líquida	Cálculo da Dívida Consolidada Líquida				
	SALDO DO EXERCÍCIO ANTERIOR	SALDO DO EXERCÍCIO DE 2016			
		Até o 1º Quadrimestre	Até o 2º Quadrimestre	Até o 3º Quadrimestre	
Dívida Consolidada	-	-	-	-	-
DÍVIDA CONSOLIDADA - DC (I)	29.464.644,09	28.447.981,95	0,00	0,00	0,00
Dívida Mobiliária	-6.132,00	-6.132,00	0,00	0,00	0,00
Dívida Contratual	26.136.661,74	25.806.491,03	0,00	0,00	0,00
Interna	26.136.661,74	25.806.491,03	0,00	0,00	0,00
Externa	0,00	0,00	0,00	0,00	0,00
Precatórios Posteriores a 05/05/2000 Vencidos e Não Pagos	3.334.114,35	2.647.622,92	0,00	0,00	0,00
Outras Dívidas	0,00	0,00	0,00	0,00	0,00
DEDUÇÕES (II)	108.217.803,57	120.951.730,19	0,00	0,00	0,00
Disponibilidade de Caixa Bruta	116.129.055,70	122.562.065,51	0,00	0,00	0,00
Demais Haveres Financeiros	1.637.672,02	2.465.621,97	0,00	0,00	0,00
(-) Restos a Pagar Processados (Exceto Precatórios)	9.548.924,15	4.075.957,29	0,00	0,00	0,00
DÍVIDA CONSOLIDADA LÍQUIDA (DCL) (III) = (I - II)	-78.753.159,48	-92.503.748,24	0,00	0,00	0,00
RECEITA CORRENTE LÍQUIDA - RCL	201.145.603,01	203.399.192,73	0,00	0,00	0,00
% da DC sobre a RCL (I/RCL)	14,65	13,99	0,00	0,00	0,00
% da DCL sobre a RCL (III/RCL)	-39,15	-45,48	0,00	0,00	0,00
LIMITE DEFINIDO POR RESOLUÇÃO DO SENADO FEDERAL	241.374.723,61	244.079.031,28	0,00	0,00	0,00
LIMITE DE ALERTA (inciso III do § 1º do art. 59 da LRF)	217.237.251,25	219.671.128,15	0,00	0,00	0,00
Detalhamento da Dívida Contratual	-	-	-	-	-
DÍVIDA CONTRATUAL (IV = V + VI + VII + VIII)	26.136.661,74	25.806.491,03	0,00	0,00	0,00
DÍVIDA DE PPP (V)	0,00	0,00	0,00	0,00	0,00
PARCELAMENTO DE DÍVIDAS (VI)	26.136.661,74	25.806.491,03	0,00	0,00	0,00
De Tributos	20.172.821,78	20.170.242,27	0,00	0,00	0,00
De Contribuições Sociais	5.963.839,96	5.963.839,96	0,00	0,00	0,00
Previdenciárias	0,00	0,00	0,00	0,00	0,00
Demais Contribuições Sociais	5.963.839,96	5.963.839,96	0,00	0,00	0,00
Do FGTS	0,00	-327.591,20	0,00	0,00	0,00
Com Instituição Não Financeira	0,00	0,00	0,00	0,00	0,00
DÍVIDA COM INSTITUIÇÃO FINANCEIRA (VII)	0,00	0,00	0,00	0,00	0,00
Interna	0,00	0,00	0,00	0,00	0,00
Externa	0,00	0,00	0,00	0,00	0,00
DEMAIS DÍVIDAS CONTRATUAIS (VIII)	0,00	0,00	0,00	0,00	0,00
Outros Valores Não Integrantes da DC	-	-	-	-	-
Precatórios Anteriores a 05/05/2000	-96.245,80	-96.245,80	0,00	0,00	0,00
Precatórios Posteriores a 05/05/2000	3.334.114,35	2.647.622,92	0,00	0,00	0,00
Insuficiência Financeira	0,00	0,00	0,00	0,00	0,00
Depósitos	5.251.448,29	5.515.426,85	0,00	0,00	0,00
RP Não-Processados de Exercícios Anteriores	3.577.246,13	3.073.576,53	0,00	0,00	0,00
Antecipações de Receita Orçamentária - ARO	0,00	0,00	0,00	0,00	0,00
Dívida Consolidada Previdenciária	-	-	-	-	-
DÍVIDA CONSOLIDADA PREVIDENCIÁRIA (IX)	-77.615.348,91	-77.615.348,91	0,00	0,00	0,00

Documento gerado em 03/06/2016 15:43:22

Página 4 de 13

 Sistema de Informações Contábeis e Fiscais do Setor Público Brasileiro TESOURO NACIONAL	Relatório de Gestão Fiscal
	Prefeitura Municipal de Cabedelo - PB (Poder Executivo)
	Orçamentos Fiscal e da Seguridade Social
	CNPJ:
	Exercício: 2016
Período de referência: 1º trimestre	

Tabela 2.0 - Demonstrativo da Dívida Consolidada Líquida	Cálculo da Dívida Consolidada Líquida			
	SALDO DO EXERCÍCIO ANTERIOR	SALDO DO EXERCÍCIO DE 2016		
		Até o 1º Quadrimestre	Até o 2º Quadrimestre	Até o 3º Quadrimestre
Passivo Atuarial	-77.615.348,91	-77.615.348,91	0,00	0,00
Demais Dívidas	0,00	0,00	0,00	0,00
DEDUÇÕES (X)	98.857.107,20	108.029.451,90	0,00	0,00
Disponibilidade de Caixa Bruta	94.093,12	111.030,05	0,00	0,00
Investimentos	98.710.442,76	107.855.626,95	0,00	0,00
Demais Haveres Financeiros	70.998,40	72.569,90	0,00	0,00
(-) Restos a Pagar Processados	18.427,08	9.775,00	0,00	0,00
Obrigações Não Integrantes da Dívida Consolidada	72.152,25	114.547,75	0,00	0,00
DÍVIDA CONSOLIDADA LÍQUIDA PREVIDENCIÁRIA (XI) = (IX - X)	-176.472.456,11	-185.644.800,81	0,00	0,00



Relatório de Gestão Fiscal
 Prefeitura Municipal de Cabedelo - PB (Poder Executivo)
 Orçamentos Fiscal e da Seguridade Social
 CNPJ:
 Exercício: 2016
 Período de referência: 1º quadrimestre

RGF-Anexo 02 | Tabela 2.0 - Demonstrativo da Dívida Consolidada Líquida - Estados, DF e Municípios | Padrão

Notas Explicativas	Notas Explicativas	Valores
Notas Explicativas		30/04/2016
Notas Explicativas		-

	Relatório de Gestão Fiscal
	Prefeitura Municipal de Cabedelo - PB (Poder Executivo)
	Orçamentos Fiscal e da Seguridade Social
	CNPJ:
	Exercício: 2016
	Período de referência: 1º quadrimestre

RGF-Anexo 02 | Tabela 2.1 - Trajetória de Retorno ao Limite da Dívida Consolidada Líquida - Estados, DF e Municípios | Padrão

Tabela 2.1 - Trajetória de Retorno ao Limite da Dívida Consolidada Líquida	Trajetória de Retorno ao Limite da Dívida Consolidada Líquida												
	Exercício em que Excedeu o Limite			Exercício do primeiro período seguinte				Exercício do segundo período seguinte			Exercício do terceiro período seguinte		
	Quadrimestre em que Excedeu o Limite			Primeiro período seguinte				Segundo período seguinte			Terceiro período seguinte		
	Limite Máximo (a)	% DCL (b)	% Excedente (c) = (b-a)	Redutor mínimo de 25% do Excedente (d) = (b-25*c)	Limite (e) = (b-d)	% DCL (f)	Redutor Residual (g) = (f-a)	Limite (h) = (e)	% DCL (i)	Redutor Residual (j) = (i-a)	Limite (k) = (h)	% DCL (l)	
Trajetória de Retorno ao Limite da Dívida Consolidada Líquida	-	-	-	-	-	-	-	-	-	-	-	-	
Valores Percentuais	0,00	0,00	0,00	-	0,00	0,00	0,00	0,00	0,00	0,00	0,00	0,00	

 Sistema de Informações Contábeis e Fiscais do Setor Público Brasileiro TESOURO NACIONAL	Relatório de Gestão Fiscal
	Prefeitura Municipal de Cabedelo - PB (Poder Executivo)
	Orçamentos Fiscal e da Seguridade Social
	CNPJ:
	Exercício: 2016
Período de referência: 1º quadrimestre	

RGF-Anexo 02 | Tabela 2.1 - Trajetória de Retorno ao Limite da Dívida Consolidada Líquida - Estados, DF e Municípios | Padrão

Notas Explicativas	Valores
Notas Explicativas	30/04/2016
Identificação do Quadrimestre em que Excedeu o Limite e dos Períodos de Retorno	-

 Sistema de Informações Contábeis e Fiscais do Setor Público Brasileiro TESOURO NACIONAL	Relatório de Gestão Fiscal
	Prefeitura Municipal de Cabedelo - PB (Poder Executivo)
	Orçamentos Fiscal e da Seguridade Social
	CNPJ:
	Exercício: 2016
Período de referência: 1º quadrimestre	

RGF-Anexo 02 | Tabela 2.2 - Trajetória de Ajuste da Dívida Consolidada Líquida em cada Exercício Financeiro - Estados, DF e Municípios | Padrão

Tabela 2.2 - Trajetória de Ajuste da Dívida Consolidada Líquida em cada Exercício Financeiro	2001 - 3º Quadrimestre				2002 - Quadrimestre				2003 - Quadrimestre				2004 - Quadrimestre				2005 - Quadrimestre	
	DCL	Excedente	Redutor	% Limite de Endividamento	1º	2º	3º	% Limite de Endividamento	1º	2º	3º	% Limite de Endividamento	1º	2º	3º	% Limite de Endividamento	1º	2º
Trajetória de Ajuste da Dívida Consolidada Líquida em cada Exercício Financeiro	-	-	-	-	-	-	-	-	-	-	-	-	-	-	-	-	-	-
% da DCL sobre a RCL	0,00	0,00	0,00	0,00	0,00	0,00	0,00	0,00	0,00	0,00	0,00	0,00	0,00	0,00	0,00	0,00	0,00	0,00

 Sistema de Informações Contábeis e Fiscais do Setor Público Brasileiro TESOURO NACIONAL	Relatório de Gestão Fiscal
	Prefeitura Municipal de Cabedelo - PB (Poder Executivo)
	Orçamentos Fiscal e da Seguridade Social
	CNPJ:
	Exercício: 2016
Período de referência: 1º quadrimestre	

RGF-Anexo 02 | Tabela 2.2 - Trajetória de Ajuste da Dívida Consolidada Líquida em cada Exercício Financeiro - Estados, DF e Municípios | Padrao

Notas Explicativas	Valores
Notas Explicativas	30/04/2016
Notas Explicativas	-

 Sistema de Informações Contábeis e Fiscais do Setor Público Brasileiro TESOURO NACIONAL	Relatório de Gestão Fiscal
	Prefeitura Municipal de Cabedelo - PB (Poder Executivo)
	Orçamentos Fiscal e da Seguridade Social
	CNPJ:
	Exercício: 2016
Período de referência: 1º quadrimestre	

RGF-Anexo 03 | Tabela 3.0 - Demonstrativo das Garantias e Contragarantias de Valores | Padrao

Garantias Concedidas e Contragarantias Recebidas	Saldos das Garantias Concedidas e Contragarantias Recebidas			
	SALDO DO EXERCÍCIO ANTERIOR	SALDO DO EXERCÍCIO DE 2016		
		Até o 1º Quadrimestre	Até o 2º Quadrimestre	Até o 3º Quadrimestre
Garantias Concedidas	-	-	-	-
Garantias Concedidas	-	-	-	-
EXTERNAS (I)	0,00	0,00	0,00	0,00
Aval ou Fiança em Operações de Crédito	0,00	0,00	0,00	0,00
Outras Garantias nos Termos da LRF	0,00	0,00	0,00	0,00
INTERNAS (II)	0,00	0,00	0,00	0,00
Aval ou Fiança em Operações de Crédito	0,00	0,00	0,00	0,00
Outras Garantias nos Termos da LRF	0,00	0,00	0,00	0,00
TOTAL GARANTIAS CONCEDIDAS (III) = (I + II)	0,00	0,00	0,00	0,00
RECEITA CORRENTE LÍQUIDA - RCL (IV)	201.145.603,01	0,00	0,00	0,00
% do TOTAL DAS GARANTIAS sobre a RCL (III/IV)	0,00	0,00	0,00	0,00
LIMITE DEFINIDO POR RESOLUÇÃO DO SENADO FEDERAL	0,00	0,00	0,00	0,00
LIMITE DE ALERTA (inciso III § 1º do art. 59 da LRF)	0,00	0,00	0,00	0,00
Contragarantias Recebidas	-	-	-	-
Contragarantias Recebidas	-	-	-	-
EXTERNAS (V)	0,00	0,00	0,00	0,00
Aval ou Fiança em Operações de Crédito	0,00	0,00	0,00	0,00
Outras Garantias nos Termos da LRF	0,00	0,00	0,00	0,00
INTERNAS (VI)	0,00	0,00	0,00	0,00
Aval ou Fiança em Operações de Crédito	0,00	0,00	0,00	0,00
Outras Garantias nos Termos da LRF	0,00	0,00	0,00	0,00
TOTAL CONTRAGARANTIAS RECEBIDAS (VII) = (V + VI)	0,00	0,00	0,00	0,00

 Sistema de Informações Contábeis e Fiscais do Setor Público Brasileiro TESOURO NACIONAL	Relatório de Gestão Fiscal
	Prefeitura Municipal de Cabedelo - PB (Poder Executivo)
	Orçamentos Fiscal e da Seguridade Social
	CNPJ:
	Exercício: 2016
	Período de referência: 1º quadrimestre

RGF-Anexo 03 | Tabela 3.0 - Demonstrativo das Garantias e Contragarantias de Valores | Padrao

Notas Explicativas	Valores
	30/04/2016
Notas Explicativas	-
Notas Explicativas	-

RGF-Anexo 04 | Tabela 4.0 - Demonstrativo das Operações de Crédito - Estados, DF e Municípios | Padrao

Operações de Crédito	Valor Realizado no Período	
	VALOR REALIZADO	
	No Quadrimestre de Referência	Até o Quadrimestre de Referência (a)
Operações de Crédito	-	-
SUJEITAS AO LIMITE PARA FINS DE CONTRATAÇÃO (I)	0,00	0,00
Mobiliária	0,00	0,00
Interna	0,00	0,00
Externa	0,00	0,00
Contratual	0,00	0,00
Interna	0,00	0,00
Abertura de Crédito	0,00	0,00
Aquisição Financiada de Bens e Arrendamento Mercantil Financeiro	0,00	0,00
Derivadas de PPP	0,00	0,00
Demais Aquisições Financiadas	0,00	0,00
Antecipação de Receita	0,00	0,00
Pela Venda a Termo de Bens e Serviços	0,00	0,00
Demais Antecipações de Receita	0,00	0,00
Assunção Reconhecimento e Confissão de Dívidas (LRF, art. 29, § 1º)	0,00	0,00
Outras Operações de Crédito	0,00	0,00
Externa	0,00	0,00
Abertura de Crédito	0,00	0,00
Aquisição Financiada de Bens e Arrendamento Mercantil Financeiro	0,00	0,00
Outras Operações de Crédito	0,00	0,00
NÃO SUJEITAS AO LIMITE PARA FINS DE CONTRATAÇÃO (II)	0,00	0,00
Parcelamentos de Dívidas	0,00	0,00
De Tributos	0,00	0,00
De Contribuições Sociais	0,00	0,00
Previdenciárias	0,00	0,00
Demais Contribuições Sociais	0,00	0,00
Do FGTS	0,00	0,00
Melhoria da Administração de Receitas e da Gestão Fiscal Financeira e Patrimonial	0,00	0,00
Programa de Iluminação Pública - RELUZ	0,00	0,00
Outras Operações de Crédito Não Sujeitas ao Limite	0,00	0,00

RGF-Anexo 04 | Tabela 4.0 - Demonstrativo das Operações de Crédito - Estados, DF e Municípios | Padrao

Apuração do Cumprimento dos Limites	Apuração do Cumprimento dos Limites	
	VALOR	% SOBRE A RCL
Apuração do Cumprimento dos Limites	-	-
RECEITA CORRENTE LÍQUIDA - RCL	203.399.192,73	
OPERAÇÕES VEDADAS	0,00	0,00
Do Período de Referência (III)	0,00	0,00
De Períodos Anteriores ao de Referência	0,00	0,00
TOTAL CONSIDERADO PARA FINS DA APURAÇÃO DO CUMPRIMENTO DO LIMITE (IV) = (Ia + III)	0,00	0,00
Limite Geral Definido por Resolução do Senado Federal para as Operações de Crédito Internas e Externas	32.543.870,84	16,00
LIMITE DE ALERTA (inciso III do § 1º do art. 59 da LRF)	29.289.483,75	14,40
OPERAÇÕES DE CRÉDITO POR ANTECIPAÇÃO DA RECEITA ORÇAMENTÁRIA	0,00	0,00
Limite Definido por Resolução do Senado Federal para as Operações de Crédito por Antecipação da Receita Orçamentária	14.237.943,49	7,00
TOTAL CONSIDERADO PARA CONTRATAÇÃO DE NOVAS OPERAÇÕES DE CRÉDITO (V) = (IV + IIa)	0,00	0,00

RGF-Anexo 04 | Tabela 4.0 - Demonstrativo das Operações de Crédito - Estados, DF e Municípios | Padrao

Notas Explicativas	Valores
	30/04/2016
Notas Explicativas	-
Notas Explicativas	-

RGF-Anexo 06 | Tabela 6.0 - Demonstrativo Simplificado do Relatório de Gestão Fiscal | Padrao

Receita Corrente Líquida	Valor Até o Bimestre/Semestre
	Valor até o Bimestre/Semestre
Receita Corrente Líquida	-
Receita Corrente Líquida	203.399.192,73

RGF-Anexo 06 | Tabela 6.0 - Demonstrativo Simplificado do Relatório de Gestão Fiscal | Padrao



Relatório de Gestão Fiscal
Prefeitura Municipal de Cabedelo - PB (Poder Executivo)
Orçamentos Fiscal e da Seguridade Social
CNPJ:
Exercício: 2016
Período de referência: 1º quadrimestre

Resumo dos Limites	Valor Realizado no Período	
	VALOR	% SOBRE A RCL
Resumo dos Limites	-	-
Despesa com Pessoal	-	-
Despesa com Pessoal	-	-
Despesa Total com Pessoal - DTP	133.587.604,91	65,68
Limite Máximo (incisos I II e III art. 20 da LRF) - <-%>	109.835.564,07	54,00
Limite Prudencial (parágrafo único art. 22 da LRF) - <-%>	104.343.785,87	51,30
Dívida Consolidada	-	-
Dívida Consolidada	-	-
Dívida Consolidada Líquida	203.399.192,73	100,00
Limite Definido por Resolução do Senado Federal	219.671.128,15	108,00
Garantias de Valores	-	-
Garantias de Valores	-	-
Total das Garantias Concedidas	0,00	0,00
Limite Definido por Resolução do Senado Federal	0,00	0,00
Operações de Crédito	-	-
Operações de Crédito	-	-
Operações de Crédito Internas e Externas	0,00	0,00
Operações de Crédito por Antecipação da Receita	0,00	0,00
Limite Definido pelo Senado Federal para Operações de Crédito Externas e Internas	32.543.870,84	16,00
Limite Definido pelo Senado Federal para Operações de Crédito por Antecipação da Receita	14.237.943,49	7,00

RGF-Anexo 06 | Tabela 6.0 - Demonstrativo Simplificado do Relatório de Gestão Fiscal | Padrao

Restos a Pagar	Restos a Pagar e Disponibilidade de Caixa	
	INSCRIÇÃO EM RESTOS A PAGAR NÃO PROCESSADOS DO EXERCÍCIO	DISPONIBILIDADE DE CAIXA LÍQUIDA (ANTES DA INSCRIÇÃO EM RESTOS A PAGAR NÃO PROCESSADOS DO EXERCÍCIO)
Restos a Pagar	-	-
Restos a Pagar	-	-
Restos a Pagar	-	-
Valor Total	0,00	0,00

RGF-Anexo 06 | Tabela 6.0 - Demonstrativo Simplificado do Relatório de Gestão Fiscal | Padrao

Notas Explicativas	Valores
	30/04/2016
Notas Explicativas	-
Notas Explicativas	-



Prefeitura Municipal de Cabedelo
 Secretaria de Finanças
 Departamento de Contabilidade - Controle Interno
 Demonstrativo dos Índices com Despesas de Pessoal (Máximo exigido 54%)

Abril de 2016

Aplicação em Pessoal	Meses			
	01-Jan	02-Fev	03-Mar	04-Abr
Receitas Próprias até o Mês	201.507.653,01	203.652.816,08	205.075.607,46	203.399.192,73
Despesas com Pessoal até o Mês	116.133.114,24	116.153.489,33	115.789.402,28	115.269.902,42
Percentual	57,63 %	57,04 %	56,46 %	56,67 %

		Valores Máximos (a)	Valores até o Mês (b)	Diferença (a-b)
Despesa com Pessoal		109.835.564,07	115.269.902,42	(5.434.338,35)
Percentual		54,00 %	56,67 %	(2,67 %)

Gráfico Demonstrativo dos Índices com Pessoal

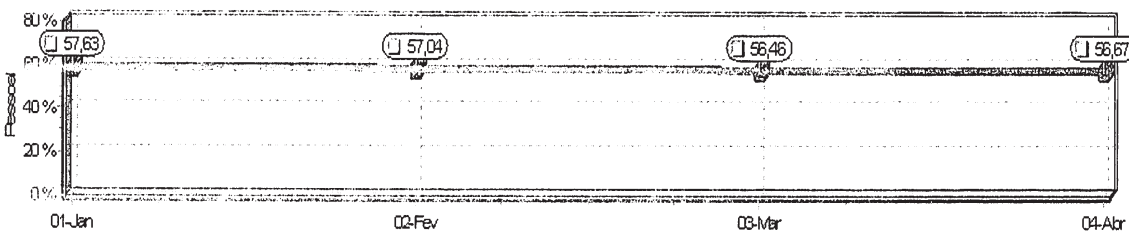

ARTHUR JOSÉ
 ALBUQUERQUE GADÉLHA
 Contador Geral CRC Nº 3419

NICODEMUS DE LIMA
 TRINDADE
 Secretário das Finanças

WELLINGTON VIANA
 FRANÇA
 Prefeito Constitucional



Prefeitura Municipal de Cabedelo
 Secretaria de Finanças
 Departamento de Contabilidade - Controle Interno
 Demonstrativo dos Índices com Despesas de Pessoal (Máximo exigido 54%)

Abril de 2016 - Consolidado

Aplicação em Pessoal	Meses			
	01-Jan	02-Fev	03-Mar	04-Abr
Receitas Próprias até o Mês	201.507.653,01	203.652.816,08	205.075.607,46	203.399.192,73
Despesas com Pessoal até o Mês	116.133.114,24	116.153.489,33	115.789.402,28	115.269.902,42
Percentual	57,63 %	57,04 %	56,46 %	56,67 %

		Valores Máximos (a)	Valores até o Mês (b)	Diferença (a-b)
Despesa com Pessoal		109.835.564,07	115.269.902,42	(5.434.338,35)
Percentual		54,00 %	56,67 %	(2,67 %)

Gráfico Demonstrativo dos Índices com Pessoal



ARTHUR JOSÉ
 ALBUQUERQUE GADÉLHA
 Contador Geral CRC Nº 3419

NICODEMUS DE LIMA
 TRINDADE
 Secretário das Finanças

WELLINGTON VIANA
 FRANÇA
 Prefeito Constitucional



Relatório Resumido de Execução Orçamentária
Prefeitura Municipal de Cabelado - PB (Poder Executivo)
Orçamentos Fiscal e da Seguridade Social
CNPJ:
Exercício: 2016
Período de referência: 2º bimestre

RREO-Anexo 01 | Tabela 1.0 - Balanço Orçamentário | Padrão

Table with columns: Receitas Orçamentárias, PREVISÃO INICIAL, PREVISÃO ATUALIZADA (a), Estágios da Receita Orçamentária (No Bimestre (b), % (b/a), Até o Bimestre (c), % (c/a)), SALDO (a-c). Rows include RECEITAS CORRENTES, RECEITA TRIBUTÁRIA, RECEITA DE CONTRIBUIÇÕES, RECEITA PATRIMONIAL, RECEITA INDUSTRIAL, RECEITA DE SERVIÇOS, etc.

Documento gerado em 03/06/2016 16:07:42

Página 1 de 35



Relatório Resumido de Execução Orçamentária
Prefeitura Municipal de Cabelado - PB (Poder Executivo)
Orçamentos Fiscal e da Seguridade Social
CNPJ:
Exercício: 2016
Período de referência: 2º bimestre

Table with columns: Receitas Orçamentárias, PREVISÃO INICIAL, PREVISÃO ATUALIZADA (a), Estágios da Receita Orçamentária (No Bimestre (b), % (b/a), Até o Bimestre (c), % (c/a)), SALDO (a-c). Rows include Operações do Crédito Internas, ALIENAÇÃO DE BENS, AMORTIZAÇÕES DE EMPRÉSTIMOS, TRANSFERÊNCIAS DE CAPITAL, OUTRAS RECEITAS DE CAPITAL, etc.

RREO-Anexo 01 | Tabela 1.0 - Balanço Orçamentário | Padrão

Table with columns: Despesas Orçamentárias, DOTAÇÃO INICIAL (b), DOTAÇÃO ATUALIZADA (a), DESPESAS EMPENHADAS (Por Bimestre, Até o Bimestre (c)), SALDO (a - (b+c)), DESPESAS LIQUIDADAS (No Bimestre, Até o Bimestre (e)), DESPESAS PAGAS ATÉ O BIMESTRE (f), DESPESAS EM RESTO A PAGAR NÃO PONDEIADAS (g).

Documento gerado em 03/06/2016 16:07:42

Página 2 de 35



Relatório Resumido de Execução Orçamentária
Prefeitura Municipal de Cabedelo - PB (Poder Executivo)
Orçamentos Fiscal e da Seguridade Social
CNPJ:
Exercício: 2016
Período de referência: 2º bimestre

Despesas Intra-Orçamentárias	DOTAÇÃO INICIAL (R\$)	DOTAÇÃO ATUALIZADA (R\$)	DESPESAS EMPENHADAS		Saldo (g) = (R-4)			Estágios da Despesa Intra-Orçamentária		DESPESAS PAGAS ATÉ O BIMESTRE (j)	RESCISAS EM RESTOS A PAGAR NÃO PROCESSADOS (k)
			Até o Bimestre (R)	Até o Bimestre (R)	DESPESAS LIQUIDADAS		Até o Bimestre (R)	Até o Bimestre (R)			
					Até o Bimestre (R)	Até o Bimestre (R)					
JUROS E ENCARGOS DA DÍVIDA	0,00	0,00	0,00	0,00	0,00	0,00	0,00	0,00	0,00	0,00	0,00
OUTRAS DESPESAS CORRENTES	0,00	0,00	0,00	0,00	0,00	0,00	0,00	0,00	0,00	0,00	0,00
DESPESAS DE CAPITAL	0,00	0,00	0,00	0,00	0,00	0,00	0,00	0,00	0,00	0,00	0,00
INVESTIMENTOS	0,00	0,00	0,00	0,00	0,00	0,00	0,00	0,00	0,00	0,00	0,00
INVERSÕES FINANCEIRAS	0,00	0,00	0,00	0,00	0,00	0,00	0,00	0,00	0,00	0,00	0,00
AMORTIZAÇÃO DA DÍVIDA	0,00	0,00	0,00	0,00	0,00	0,00	0,00	0,00	0,00	0,00	0,00

Documento gerado em 03/06/2016 16:07:42

Página 5 de 35



Relatório Resumido de Execução Orçamentária
Prefeitura Municipal de Cabedelo - PB (Poder Executivo)
Orçamentos Fiscal e da Seguridade Social
CNPJ:
Exercício: 2016
Período de referência: 2º bimestre

RREO-Anexo 01 | Tabela 1.0 - Balanço Orçamentário | Padrão

Notas Explicativas	Notas Explicativas	Valores
Fonte - Anexo 1 - Tabela 1.0 - RREO		30/04/2016
		-



Relatório Resumido de Execução Orçamentária
Prefeitura Municipal de Cabedelo - PB (Poder Executivo)
Orçamentos Fiscal e da Seguridade Social
CNPJ:
Exercício: 2016
Período de referência: 2º bimestre

RREQ-Anexo 02 | Tabela 3.0 - Demonstrativo da Execução das Despesas por Função/Subfunção | Total das Despesas Exceto Intra-Orçamentárias

Table with columns: Função/Subfunção, Dotação Inicial, Dotação Atualizada (R), Despesas Empenhadas (No Bimestre, Até o Bimestre (R), % (Atualiz)), Saldo (R) = (R) - (R), Despesas Liquidadas (No Bimestre, Até o Bimestre (R), % (Atualiz)), Saldo (R) = (R) - (R), Inscrições em Restos a Pagar não Processados (R).

Relatório Resumido de Execução Orçamentária
Prefeitura Municipal de Cabedelo - PB (Poder Executivo)
Orçamentos Fiscal e da Seguridade Social
CNPJ:
Exercício: 2016
Período de referência: 2º bimestre



Detailed table showing budget execution by function and subfunction, including columns for initial budget, actualized budget, committed expenses, liquidated expenses, and unprocessed rest-to-payments.



Relatório Resumido de Execução Orçamentária
Prefeitura Municipal de Cabedelo - PB (Poder Executivo)
Orçamentos Fiscal e da Seguridade Social
CNPJ:
Exercício: 2016
Período de referência: 2º bimestre

Table with columns: Função/Subfunção, Dotação Inicial, Dotação Atualizada (R\$), Despesas Empenhadas (R\$), Saldo (R\$), Despesas Liquidadas (R\$), Saldo (R\$), and Inscrições em Restos a Pagar não Processados (R\$). Rows include various categories like Educação, Saúde, Administração, etc.



Relatório Resumido de Execução Orçamentária
Prefeitura Municipal de Cabedelo - PB (Poder Executivo)
Orçamentos Fiscal e da Seguridade Social
CNPJ:
Exercício: 2016
Período de referência: 2º bimestre

Table with columns: Função/Subfunção, Dotação Inicial, Dotação Atualizada (R\$), Despesas Empenhadas (R\$), Saldo (R\$), Despesas Liquidadas (R\$), Saldo (R\$), and Inscrições em Restos a Pagar não Processados (R\$). Rows include categories like Educação, Saúde, Administração, etc.

RREO-Anexo 02 | Tabela 2.0 - Demonstrativo da Execução das Despesas por Função/Subfunção | Total de Despesas

Table with columns: Função/Subfunção, Dotação Inicial, Dotação Atualizada (R\$), Despesas Empenhadas (R\$), Saldo (R\$), Despesas Liquidadas (R\$), Saldo (R\$), and Inscrições em Restos a Pagar não Processados (R\$). Rows include categories like Educação, Saúde, Administração, etc.



Relatório Resumido de Execução Orçamentária
Prefeitura Municipal de Cabedelo - PB (Poder Executivo)
Orçamentos Fiscal e da Seguridade Social
CNPJ:
Exercício: 2016
Período de referência: 2º bimestre

Table with columns: Função/Subfunção - Área, Dotação Inicial, Dotação Atualizada (R), Despesas Empenhadas (R), % (Empenhado), Saldo (R) - (R), Despesas Liquidadas (R), % (Liquidado), Saldo (R) - (R), Inscrições em Exercício a Pagar Não Processadas (R).



Relatório Resumido de Execução Orçamentária
Prefeitura Municipal de Cabedelo - PB (Poder Executivo)
Orçamentos Fiscal e da Seguridade Social
CNPJ:
Exercício: 2016
Período de referência: 2º bimestre

Table with columns: Função/Subfunção - Área, Dotação Inicial, Dotação Atualizada (R), Despesas Empenhadas (R), % (Empenhado), Saldo (R) - (R), Despesas Liquidadas (R), % (Liquidado), Saldo (R) - (R), Inscrições em Exercício a Pagar Não Processadas (R).



Relatório Resumido de Execução Orçamentária
Prefeitura Municipal de Cabedelo - PB (Poder Executivo)
Orçamentos Fiscal e da Seguridade Social
CNPJ:
Exercício: 2016
Período de referência: 2º bimestre

Table with 12 columns: Função/Subfunção - Item, Dotação Original, Dotação Atualizada, Despesas Empenhadas (No Bimestre, Até o Bimestre), % (Atualiz), Saldo (i) - (j) - (k), Execução da Despesa - Atual, Despesas Liquidadas (Até o Bimestre), % (Atualiz), Saldo (i) - (j) - (k), Necesário Liquidar a Pagar das Projeções (k) - (i).



Relatório Resumido de Execução Orçamentária
Prefeitura Municipal de Cabedelo - PB (Poder Executivo)
Orçamentos Fiscal e da Seguridade Social
CNPJ:
Exercício: 2016
Período de referência: 2º bimestre

RREO-Anexo 02 | Tabela 2.0 - Demonstrativo da Execução das Despesas por Função/Subfunção | Padrão

Notas Explicativas, Notas Explicativas, Valores 30/04/2016



Relatório Resumido de Execução Orçamentária
Prefeitura Municipal de Cabedelo - PB (Poder Executivo)
Orçamentos Fiscal e da Seguridade Social
CNPJ:
Exercício: 2016
Período de referência: 2º bimestre

RREO-Anexo 03 | Tabela 3.0 - Demonstrativo da Receita Corrente Líquida - Municípios | Padrão

Table with columns: Descrição, EVOLUÇÃO DA RECEITA REALIZADA NOS 12 MESES 2016, and TOTAL ÚLTIMOS 12 MESES. Rows include RECEITAS CORRENTES DE, Impostos, Contribuições, etc.



Relatório Resumido de Execução Orçamentária
Prefeitura Municipal de Cabedelo - PB (Poder Executivo)
Orçamentos Fiscal e da Seguridade Social
CNPJ:
Exercício: 2016
Período de referência: 2º bimestre

RREO-Anexo 03 | Tabela 3.0 - Demonstrativo da Receita Corrente Líquida - Municípios | Padrão

Table with columns: Notas Explicativas, and Valores 30/04/2016. Includes a note about the source: Fonte - Anexo 3 - Tabela 3.0 - RREO.



Relatório Resumido de Execução Orçamentária
Prefeitura Municipal de Cabedelo - PB (Poder Executivo)
Orçamentos Fiscal e da Seguridade Social
CNPJ:
Exercício: 2016
Período de referência: 2º bimestre

RREO-Anexo 04.1 | Tabela 4.1 - Demonstrativo das Receitas e Despesas Previdenciárias do RPPS - Plano Financeiro | Padrao

Receitas	Execução da Receita			
	PREVISÃO INICIAL	PREVISÃO ATUALIZADA	RECEITAS REALIZADAS	
			Até o Bimestre / 2016	Até o Bimestre / 2015
RECEITAS PREVIDENCIÁRIAS - RPPS (EXCETO INTRA-ORÇAMENTÁRIAS) (I)	0,00	0,00	0,00	0,00
RECEITAS CORRENTES	0,00	0,00	0,00	0,00
Receita de Contribuições dos Segurados	0,00	0,00	0,00	0,00
Pessoal Civil	0,00	0,00	0,00	0,00
Ativo	0,00	0,00	0,00	0,00
Inativo	0,00	0,00	0,00	0,00
Pensionista	0,00	0,00	0,00	0,00
Pessoal Militar	0,00	0,00	0,00	0,00
Ativo	0,00	0,00	0,00	0,00
Inativo	0,00	0,00	0,00	0,00
Pensionista	0,00	0,00	0,00	0,00
Outras Receitas de Contribuições	0,00	0,00	0,00	0,00
Receita Patrimonial	0,00	0,00	0,00	0,00
Receitas Imobiliárias	0,00	0,00	0,00	0,00
Receitas de Valores Mobiliários	0,00	0,00	0,00	0,00
Outras Receitas Patrimoniais	0,00	0,00	0,00	0,00
Receita de Serviços	0,00	0,00	0,00	0,00
Outras Receitas Correntes	0,00	0,00	0,00	0,00
Compensações Previdenciárias do RGPS para o RPPS	0,00	0,00	0,00	0,00
Demais Receitas Correntes	0,00	0,00	0,00	0,00
RECEITAS DE CAPITAL	0,00	0,00	0,00	0,00
Alienação de Bens, Direitos e Ativos	0,00	0,00	0,00	0,00
Amortização de Empréstimos	0,00	0,00	0,00	0,00
Outras Receitas de Capital	0,00	0,00	0,00	0,00
RECEITAS PREVIDENCIÁRIAS - RPPS (INTRA-ORÇAMENTÁRIAS) (II)	0,00	0,00	0,00	0,00
TOTAL DAS RECEITAS PREVIDENCIÁRIAS - RPPS (III) = (I + II)	0,00	0,00	0,00	0,00

RREO-Anexo 04.1 | Tabela 4.1 - Demonstrativo das Receitas e Despesas Previdenciárias do RPPS - Plano Financeiro | Padrao

Despesas	DOTAÇÃO INICIAL	DOTAÇÃO ATUALIZADA	Execução da Despesa				INSCRITAS EM RESTOS A PAGAR NÃO PROCESSADOS	
			DESPESAS EMPENHADAS		DESPESAS LIQUIDADAS		Em 2016	Em 2015
			Até o Bimestre/2016	Até o Bimestre/2015	Até o Bimestre / 2016	Até o Bimestre / 2015		
DESPESAS PREVIDENCIÁRIAS - RPPS (EXCETO INTRA-ORÇAMENTÁRIAS) (IV)	0,00	0,00	0,00	0,00	0,00	0,00	0,00	0,00
ADMINISTRAÇÃO	0,00	0,00	0,00	0,00	0,00	0,00	0,00	0,00
Despesas Correntes	0,00	0,00	0,00	0,00	0,00	0,00	0,00	0,00
Despesas de Capital	0,00	0,00	0,00	0,00	0,00	0,00	0,00	0,00
PREVIDÊNCIA	0,00	0,00	0,00	0,00	0,00	0,00	0,00	0,00
Pessoal Civil	0,00	0,00	0,00	0,00	0,00	0,00	0,00	0,00
Aposentadorias	0,00	0,00	0,00	0,00	0,00	0,00	0,00	0,00
Pensões	0,00	0,00	0,00	0,00	0,00	0,00	0,00	0,00

Documento gerado em 03/06/2016 16:07:42

Página 17 de 35



Relatório Resumido de Execução Orçamentária
Prefeitura Municipal de Cabedelo - PB (Poder Executivo)
Orçamentos Fiscal e da Seguridade Social
CNPJ:
Exercício: 2016
Período de referência: 2º bimestre

Despesas	DOTAÇÃO INICIAL	DOTAÇÃO ATUALIZADA	Execução da Despesa				INSCRITAS EM RESTOS A PAGAR NÃO PROCESSADOS	
			DESPESAS EMPENHADAS		DESPESAS LIQUIDADAS		Em 2016	Em 2015
			Até o Bimestre/2016	Até o Bimestre/2015	Até o Bimestre / 2016	Até o Bimestre / 2015		
Outras Despesas Previdenciárias	0,00	0,00	0,00	0,00	0,00	0,00	0,00	0,00
Pessoal Militar	0,00	0,00	0,00	0,00	0,00	0,00	0,00	0,00
Retenções	0,00	0,00	0,00	0,00	0,00	0,00	0,00	0,00
Pensões	0,00	0,00	0,00	0,00	0,00	0,00	0,00	0,00
Outras Despesas Previdenciárias	0,00	0,00	0,00	0,00	0,00	0,00	0,00	0,00
Outras Despesas Previdenciárias	0,00	0,00	0,00	0,00	0,00	0,00	0,00	0,00
Compensação Previdenciária do RPPS para o RGPS	0,00	0,00	0,00	0,00	0,00	0,00	0,00	0,00
Demais Despesas Previdenciárias	0,00	0,00	0,00	0,00	0,00	0,00	0,00	0,00
DESPESAS PREVIDENCIÁRIAS - RPPS (INTRA-ORÇAMENTÁRIAS) (V)	0,00	0,00	0,00	0,00	0,00	0,00	0,00	0,00
TOTAL DAS DESPESAS PREVIDENCIÁRIAS - RPPS (VI) = (IV + V)	0,00	0,00	0,00	0,00	0,00	0,00	0,00	0,00
RESULTADO PREVIDENCIÁRIO (VII) = (III - VI)	0,00	0,00	0,00	0,00	0,00	0,00	0,00	0,00



Relatório Resumido de Execução Orçamentária
Prefeitura Municipal de Cabedelo - PB (Poder Executivo)
Orçamentos Fiscal e da Seguridade Social
CNPJ:
Exercício: 2016
Período de referência: 2º bimestre

RREO-Anexo 04.1 | Tabela 4.1 - Demonstrativo das Receitas e Despesas Previdenciárias do RPPS - Plano Financeiro | Padrao

Aportes de Recursos para o Regime Próprio de Previdência do Servidor		Aportes de Recursos	
TOTAL DOS APORTES PARA O RPPS		Aportes Realizados	
Plano Financeiro			0,00
Recursos para Cobertura de Insuficiências Financeiras			0,00
Recursos para Formação de Reserva			0,00
Outros Aportes para o RPPS			0,00
Plano Previdenciário			0,00
Recursos para Cobertura de Déficit Financeiro			
Recursos para Cobertura de Déficit Atuarial			
Outros Aportes para o RPPS			

RREO-Anexo 04.1 | Tabela 4.1 - Demonstrativo das Receitas e Despesas Previdenciárias do RPPS - Plano Financeiro | Padrao

Reserva Orçamentária do RPPS		Previsão Orçamentária	
VALOR		Previsão Orçamentária	
			0,00

RREO-Anexo 04.1 | Tabela 4.1 - Demonstrativo das Receitas e Despesas Previdenciárias do RPPS - Plano Financeiro | Padrao

Bens e Direitos do RPPS	Bens e Direitos do RPPS	Período de Referência		2015
		2016	PERÍODO DE REFERÊNCIA	
CAIXA				
BANCOS CONTA MOVIMENTO		0,00		0,00
INVESTIMENTOS		0,00		0,00
OUTROS BENS E DIREITOS		0,00		0,00



Relatório Resumido de Execução Orçamentária
Prefeitura Municipal de Cabedelo - PB (Poder Executivo)
Orçamentos Fiscal e da Seguridade Social
CNPJ:
Exercício: 2016
Período de referência: 2º bimestre

RREO-Anexo 04.1 | Tabela 4.1 - Demonstrativo das Receitas e Despesas Previdenciárias do RPPS - Plano Financeiro | Padrao

Receitas Intra-Orçamentárias - RPPS	PREVISÃO INICIAL	PREVISÃO ATUALIZADA	Execução da Receita Intra	
			RECEITAS REALIZADAS	
			Até o Bimestre / 2016	Até o Bimestre / 2015
Receitas Intra-Orçamentárias - RPPS				
RECEITAS CORRENTES (VIII)	0,00	0,00	0,00	0,00
Receita de Contribuições	0,00	0,00	0,00	0,00
Patronal	0,00	0,00	0,00	0,00
Pessoal Civil	0,00	0,00	0,00	0,00
Ativo	0,00	0,00	0,00	0,00
Inativo	0,00	0,00	0,00	0,00
Pensionista	0,00	0,00	0,00	0,00
Pessoal Militar	0,00	0,00	0,00	0,00
Ativo	0,00	0,00	0,00	0,00
Inativo	0,00	0,00	0,00	0,00
Pensionista	0,00	0,00	0,00	0,00
Para Cobertura de Déficit Atuarial	0,00	0,00	0,00	0,00
Em Regime de Débitos e Parcelamentos	0,00	0,00	0,00	0,00
Receita Patrimonial	0,00	0,00	0,00	0,00
Receita de Serviços	0,00	0,00	0,00	0,00
Outras Receitas Correntes	0,00	0,00	0,00	0,00
RECEITAS DE CAPITAL (IX)	0,00	0,00	0,00	0,00
Alienação de Bens	0,00	0,00	0,00	0,00
Amortização de Empréstimos	0,00	0,00	0,00	0,00
Outras Receitas de Capital	0,00	0,00	0,00	0,00
TOTAL DAS RECEITAS PREVIDENCIÁRIAS INTRA-ORÇAMENTÁRIAS (X) = (VIII + IX)	0,00	0,00	0,00	0,00

RREO-Anexo 04.1 | Tabela 4.1 - Demonstrativo das Receitas e Despesas Previdenciárias do RPPS - Plano Financeiro | Padrao

Despesa Intra-Orçamentárias - RPPS	DOTAÇÃO INICIAL	DOTAÇÃO ATUALIZADA	Execução da Despesa Intra				INSCRITAS EM RESTOS A PAGAR NÃO PROCESSADOS	
			DESPESAS EMPENHADAS	DESPESAS LIQUIDADAS			Em 2016	Em 2015
			Até o Bimestre/2016	Até o Bimestre/2015	Até o Bimestre / 2016	Até o Bimestre / 2015		
Despesa Intra-Orçamentárias - RPPS								
ADMINISTRAÇÃO (XII)	0,00	0,00	0,00	0,00	0,00	0,00	0,00	0,00
Despesas Correntes	0,00	0,00	0,00	0,00	0,00	0,00	0,00	0,00
Despesas de Capital	0,00	0,00	0,00	0,00	0,00	0,00	0,00	0,00
TOTAL DAS DESPESAS PREVIDENCIÁRIAS INTRA-ORÇAMENTÁRIAS (XIII) = (XII)	0,00	0,00	0,00	0,00	0,00	0,00	0,00	0,00



Relatório Resumido de Execução Orçamentária
Prefeitura Municipal de Cabedelo - PB (Poder Executivo)
Orçamentos Fiscal e da Seguridade Social
CNPJ:
Exercício: 2016
Período de referência: 2º bimestre

RREO-Anexo 04.1 | Tabela 4.1 - Demonstrativo das Receitas e Despesas Previdenciárias do RPPS - Plano Financeiro | Padrão

Notas Explicativas	Notas Explicativas	Valores
Notas Explicativas		30/04/2016



Relatório Resumido de Execução Orçamentária
Prefeitura Municipal de Cabedelo - PB (Poder Executivo)
Orçamentos Fiscal e da Seguridade Social
CNPJ:
Exercício: 2016
Período de referência: 2º bimestre

RREO-Anexo 04.2 | Tabela 4.2 - Demonstrativo das Receitas e Despesas Previdenciárias do RPPS - Plano Previdenciário | Padrão

Receitas	Execução da Receita			
	PREVISÃO INICIAL	PREVISÃO ATUALIZADA	RECEITAS REALIZADAS	
			Até o Bimestre / 2016	Até o Bimestre / 2015
Receitas				
RECEITAS PREVIDENCIÁRIAS - RPPS (EXCETO INTRA-ORÇAMENTÁRIAS) (I)	11.128.995,94	11.128.995,94	9.343.920,66	5.590.609,88
RECEITAS CORRENTES	11.128.995,94	11.128.995,94	9.343.920,66	5.590.609,88
Receita de Contribuições dos Segurados	4.652.000,00	4.652.000,00	2.627.064,92	2.016.082,96
Pessoal Civil	1.652.000,00	1.652.000,00	2.627.064,92	2.016.082,96
Ativo	4.611.000,00	4.611.000,00	2.612.251,19	1.996.569,01
Inativo	38.000,00	38.000,00	13.160,57	17.984,49
Pensionista	3.000,00	3.000,00	1.653,16	1.523,46
Pessoal Militar	0,00	0,00	0,00	0,00
Ativo	0,00	0,00	0,00	0,00
Inativo	0,00	0,00	0,00	0,00
Pensionista	0,00	0,00	0,00	0,00
Outras Receitas de Contribuições	0,00	0,00	543.406,45	305.505,23
Receita Patrimonial	5.933.995,94	5.933.995,94	5.973.402,70	3.009.497,57
Receitas Imobiliárias	0,00	0,00	0,00	0,00
Receitas de Valores Mobiliários	5.933.995,94	5.933.995,94	5.973.402,70	3.009.497,57
Outras Receitas Patrimoniais	0,00	0,00	0,00	0,00
Receita de Serviços	0,00	0,00	0,00	0,00
Outras Receitas Correntes	543.000,00	543.000,00	200.045,51	259.524,12
Compensação Previdenciária do RGPS para o RPPS	245.000,00	245.000,00	0,00	137.009,98
Demais Receitas Correntes	298.000,00	298.000,00	200.045,51	122.514,14
RECEITAS DE CAPITAL	0,00	0,00	0,00	0,00
Alienação de Bens, Direitos e Ativos	0,00	0,00	0,00	0,00
Amortização de Empréstimos	0,00	0,00	0,00	0,00
Outras Receitas de Capital	0,00	0,00	0,00	0,00
RECEITAS PREVIDENCIÁRIAS - RPPS (INTRA-ORÇAMENTÁRIAS) (II)	8.426.000,00	8.426.000,00	2.683.507,32	3.999.609,72
TOTAL DAS RECEITAS PREVIDENCIÁRIAS - RPPS (III) = (I + II)	19.554.995,94	19.554.995,94	12.027.427,98	9.590.209,60

RREO-Anexo 04.2 | Tabela 4.2 - Demonstrativo das Receitas e Despesas Previdenciárias do RPPS - Plano Previdenciário | Padrão

Despesas	Execução da Despesa					INSCRITAS EM RESTOS A PAGAR NÃO PROCESSADOS		
	DOTAÇÃO INICIAL	DOTAÇÃO ATUALIZADA	DESPESAS EMPENHADAS		DESPESAS LIQUIDADAS		Em 2016	Em 2015
			Até o Bimestre/2016	Até o Bimestre/2015	Até o Bimestre / 2016	Até o Bimestre / 2015		
Despesas								
DESPESAS PREVIDENCIÁRIAS - RPPS (EXCETO INTRA-ORÇAMENTÁRIAS) (IV)	7.645.000,00	7.645.000,00	2.958.867,00	2.537.445,06	2.698.602,70	2.464.014,21		
ADMINISTRAÇÃO	2.045.000,00	2.045.000,00	357.128,58	329.420,81	321.864,18	255.989,99		
Despesas Correntes	1.488.000,00	1.508.000,00	367.591,88	322.676,84	311.830,19	255.989,99		
Despesas de Capital	557.000,00	537.000,00	19.626,70	6.742,00	13.034,00	0,00		
PREVIDÊNCIA	5.600.000,00	5.600.000,00	2.573.738,51	2.208.024,22	2.573.738,51	2.208.024,22		
Pessoal Civil	5.600.000,00	5.600.000,00	2.573.738,51	2.208.024,22	2.573.738,51	2.208.024,22		
Aposentadorias	4.820.000,00	4.820.000,00	2.214.829,44	1.908.127,51	2.214.829,44	1.908.127,51		
Pensões	780.000,00	780.000,00	358.909,07	299.896,71	358.909,07	299.896,71		



Relatório Resumido de Execução Orçamentária
Prefeitura Municipal de Cabedelo - PB (Poder Executivo)
Orçamentos Fiscal e da Seguridade Social
CNPJ:
Exercício: 2016
Período de referência: 2º bimestre

Despesa	DOTAÇÃO INICIAL	DOTAÇÃO ATUALIZADA	RESPOSTAS EMPENHADAS				Execução da Despesa		INSCRITAS EM RESTOS A PAGAR NÃO PROCESSADOS	
			Até o Bimestre/2016	Até o Bimestre/2015	Até o Bimestre / 2016	Até o Bimestre / 2015	Em 2016	Em 2015		
Outros Benefícios Previdenciários	0,00	0,00	0,00	0,00	0,00	0,00	0,00			
Personalidade	0,00	0,00	0,00	0,00	0,00	0,00	0,00			
Indenizações	0,00	0,00	0,00	0,00	0,00	0,00	0,00			
Pensões	0,00	0,00	0,00	0,00	0,00	0,00	0,00			
Outros Benefícios Previdenciários	0,00	0,00	0,00	0,00	0,00	0,00	0,00			
Outras Despesas Previdenciárias	0,00	0,00	0,00	0,00	0,00	0,00	0,00			
Compensação Previdenciária do RPPS para o RGPS	0,00	0,00	0,00	0,00	0,00	0,00	0,00			
Demais Despesas Previdenciárias	0,00	0,00	0,00	0,00	0,00	0,00	0,00			
DESPESAS PREVIDENCIÁRIAS - RPPS (INTRA-ORÇAMENTÁRIAS) (V)	250.000,00	250.000,00	19.962,86	27.477,63	14.572,22	23.985,81				
TOTAL DAS DESPESAS PREVIDENCIÁRIAS - RPPS (VI) = (IV + V)	7.809.000,00	7.809.000,00	2.080.830,45	2.564.922,59	2.913.574,52	2.487.310,02				
RESULTADO PREVIDENCIÁRIO (VII) = (III - VI)	11.619.993,94	11.619.993,94	9.046.507,83	7.025.386,51	9.113.853,06	7.102.099,58				

Documento gerado em 03/06/2016 16:07:42

Página 23 de 35



Relatório Resumido de Execução Orçamentária
Prefeitura Municipal de Cabedelo - PB (Poder Executivo)
Orçamentos Fiscal e da Seguridade Social
CNPJ:
Exercício: 2016
Período de referência: 2º bimestre

RREO-Anexo 04.2 | Tabela 4.2 - Demonstrativo das Receitas e Despesas Previdenciárias do RPPS - Plano Previdenciário | Padrao

Aportes de Recursos para o Regime Próprio de Previdência do Servidor		Aportes de Recursos Aportados Realizados
Aportes de Recursos para o Regime Próprio de Previdência do Servidor		
TOTAL DOS APORTES PARA O RPPS		0,00
Plano Financeiro		
Recursos para Cobertura de Insuficiências Financeiras		
Recursos para Formação de Reserva		
Outros Aportes para o RPPS		
Plano Previdenciário		
Recursos para Cobertura de Déficit Financeiro		0,00
Recursos para Cobertura de Déficit Atuarial		0,00
Outros Aportes para o Regime Previdenciário		0,00

RREO-Anexo 04.2 | Tabela 4.2 - Demonstrativo das Receitas e Despesas Previdenciárias do RPPS - Plano Previdenciário | Padrao

Reserva Orçamentária do RPPS		Previsão Orçamentária
Reserva Orçamentária do RPPS		
VALOR		0,00

RREO-Anexo 04.2 | Tabela 4.2 - Demonstrativo das Receitas e Despesas Previdenciárias do RPPS - Plano Previdenciário | Padrao

Bens e Direitos do RPPS	2016	Período de Referência	
		PERÍODO DE REFERÊNCIA	2015
Bens e Direitos do RPPS			
CAIXA		0,00	0,00
BANCOS COM MOVIMENTO		157.966.657,00	98.804.535,88
INVESTIMENTOS		0,00	0,00
OUTROS BENS E DIREITOS		345.369,37	330.762,87

Documento gerado em 03/06/2016 16:07:42

Página 24 de 35



Relatório Resumido de Execução Orçamentária
Prefeitura Municipal de Cabedelo - PB (Poder Executivo)
Orçamentos Fiscal e da Seguridade Social
CNPJ:
Exercício: 2016
Período de referência: 2º bimestre

RREO-Anexo 04.2 | Tabela 4.2 - Demonstrativo das Receitas e Despesas Previdenciárias do RPPS - Plano Previdenciário | Padrao

Receitas Intra-Orçamentárias - RPPS	Execução da Receita Intra			
	PREVISÃO INICIAL	PREVISÃO ATUALIZADA	Até o Bimestre / 2016	RECEITAS REALIZADAS Até o Bimestre / 2015
Receitas Intra-Orçamentárias - RPPS				
RECEITAS CORRENTES (VIII)	8.426.000,00	8.426.000,00	2.683.507,32	3.999.699,72
Receita de Contribuições	7.360.000,00	7.360.000,00	2.683.507,32	3.999.699,72
Patronal	7.360.000,00	7.360.000,00	2.683.507,32	3.999.699,72
Pessoal Civil	6.632.000,00	6.632.000,00	2.337.789,48	3.529.193,53
Ativo	6.502.000,00	6.502.000,00	2.314.480,12	3.510.474,04
Inativo	40.000,00	40.000,00	23.309,36	18.719,49
Pensionista	0,00	0,00	0,00	0,00
Pessoal Militar	728.000,00	728.000,00	345.717,84	470.506,19
Ativo	0,00	0,00	0,00	0,00
Inativo	728.000,00	728.000,00	345.717,84	470.506,19
Pensionista	0,00	0,00	0,00	0,00
Para Cobertura de Déficit Atuarial	0,00	0,00	0,00	0,00
Em Regime de Débitos e Parcelamentos	0,00	0,00	0,00	0,00
Receita Patrimonial	0,00	0,00	0,00	0,00
Receita de Serviços	0,00	0,00	0,00	0,00
Outras Receitas Correntes	1.066.000,00	1.066.000,00	0,00	0,00
RECEITAS DE CAPITAL (IX)	0,00	0,00	0,00	0,00
Alienação de Bens	0,00	0,00	0,00	0,00
Amortização de Empréstimos	0,00	0,00	0,00	0,00
Outras Receitas de Capital	0,00	0,00	0,00	0,00
TOTAL DAS RECEITAS PREVIDENCIÁRIAS INTRA-ORÇAMENTÁRIAS (X) = (VIII + IX)	8.426.000,00	8.426.000,00	2.683.507,32	3.999.699,72

RREO-Anexo 04.2 | Tabela 4.2 - Demonstrativo das Receitas e Despesas Previdenciárias do RPPS - Plano Previdenciário | Padrao

Despesas Intra-Orçamentárias - RPPS	DOTAÇÃO INICIAL	DOTAÇÃO ATUALIZADA	Execução da Despesa Intra				INSCRITAS EM RESTOS A PAGAR NÃO PROCESSADOS Em 2015
			Até o Bimestre/2016	Até o Bimestre/2015	Até o Bimestre / 2016	Até o Bimestre / 2015	
Despesas Intra-Orçamentárias - RPPS							
ADMINISTRAÇÃO (XI)	250.000,00	250.000,00	19.962,96	27.477,63	14.972,22	23.295,81	
Despesas Correntes	250.000,00	250.000,00	19.962,96	27.477,63	14.972,22	23.295,81	
Despesas de Capital	0,00	0,00	0,00	0,00	0,00	0,00	
TOTAL DAS DESPESAS PREVIDENCIÁRIAS INTRA-ORÇAMENTÁRIAS (XII) = (XI + XII)	250.000,00	250.000,00	19.962,96	27.477,63	14.972,22	23.295,81	

Documento gerado em 03/06/2016 16:07:42

Página 25 de 35



Relatório Resumido de Execução Orçamentária
Prefeitura Municipal de Cabedelo - PB (Poder Executivo)
Orçamentos Fiscal e da Seguridade Social
CNPJ:
Exercício: 2016
Período de referência: 2º bimestre

RREO-Anexo 04.2 | Tabela 4.2 - Demonstrativo das Receitas e Despesas Previdenciárias do RPPS - Plano Previdenciário | Padrao

Notas Explicativas	Notas Explicativas	Comparativo da Dívida Fiscal Previdenciária		Valores 30/04/2016	
		Em 31/Dez/2015 (a)	No Bimestre Anterior (b)	No Bimestre (c)	No Bimestre (c)
Dívida Fiscal Líquida					
Dívida Consolidada (I)		29.464.644,09	28.941.857,20	28.447.981,95	
DEDUÇÕES (II)		108.217.803,57	115.761.167,28	120.951.730,19	
Disponibilidade de Caixa Bruta		116.129.055,70	117.910.055,68	122.562.065,51	
Demais Haveres Financeiros		1.637.672,02	1.926.456,89	2.489.621,97	
(-) Restos a Pagar Processados (Exceto Precatórias)		9.548.924,15	4.075.957,29	4.075.957,29	
Dívida Consolidada Líquida (III) = (I - II)		79.753.159,48	86.919.330,05	92.503.748,24	
Receita de Privatizações (IV)		0,00	0,00	0,00	
Passivos Reconhecidos (V)		12.066.562,97	11.205.056,67	11.140.380,50	
Dívida Fiscal Líquida (VI) = (III + IV - V)		90.819.722,45	98.024.426,75	103.644.128,74	

RREO-Anexo 05 | Tabela 5.0 - Demonstrativo do Resultado Nominal | Padrao

Resultado Nominal	Resultado Nominal	Período de Referência	
		No Bimestre (Vic - Vii)	Até o Bimestre (Vic - Vii)
VALOR		-5.619.701,99	-12.824.406,29

RREO-Anexo 05 | Tabela 5.0 - Demonstrativo do Resultado Nominal | Padrao

Discriminação da Meta Fiscal	Discriminação da Meta Fiscal	Valor Realizado no Período	
		Valor Corrente	Valor Total
Meta de Resultado Nominal fixada no Anexo de Metas Fiscais da LDO para o Exercício de Referência			0,00

RREO-Anexo 05 | Tabela 5.0 - Demonstrativo do Resultado Nominal | Padrao

Regime Previdenciário - Dívida Fiscal Líquida Previdenciária	Em 31/Dez/2015 (a)	Comparativo da Dívida Fiscal Previdenciária	
		No Bimestre Anterior (b)	No Bimestre (c)
Regime Previdenciário - Dívida Fiscal Líquida Previdenciária			
Dívida Consolidada Previdenciária (VII)	0,00	0,00	0,00
Passivo Atuarial	0,00	0,00	0,00
Demais Dívidas	0,00	0,00	0,00
DEDUÇÕES (VIII)	0,00	0,00	0,00
Disponibilidade de Caixa Bruta	0,00	0,00	0,00
Investimentos	0,00	0,00	0,00
Demais Haveres Financeiros Previdenciários	0,00	0,00	0,00
(-) Restos a Pagar Processados	0,00	0,00	0,00
Dívida Consolidada Líquida Previdenciária (IX) = (VII - VIII)	0,00	0,00	0,00
Passivos Reconhecidos (X)	0,00	0,00	0,00
Dívida Fiscal Líquida Previdenciária (XI) = (IX - X)	0,00	0,00	0,00

RREO-Anexo 05 | Tabela 5.0 - Demonstrativo do Resultado Nominal | Padrao

Notas Explicativas	Notas Explicativas	Valores 30/04/2016	
		Valor Corrente	Valor Total
Meta de Resultado Nominal fixada no Anexo de Metas Fiscais da LDO para o Exercício de Referência			0,00

RREO-Anexo 06 | Tabela 6.2 - Demonstrativo do Resultado Primário - Municípios | Padrao

Receitas Primárias	PREVISÃO ATUALIZADA	RECEITAS REALIZADAS	
		Até o Bimestre / 2016	Até o Bimestre / 2015
RECEITAS PRIMÁRIAS CORRENTES (I)	225.519.699,00	63.213.476,68	63.079.943,63
Receitas Tributárias	37.938.725,00	10.215.964,74	10.427.673,31
IPTU	4.478.725,00	55.623,14	144.549,68
ISS	15.000.000,00	4.595.394,30	4.610.805,10
ITBI	16.099.000,00	3.379.315,19	3.405.438,21

Documento gerado em 03/06/2016 16:07:42

Página 26 de 35



Relatório Resumido de Execução Orçamentária
Prefeitura Municipal de Cabedelo - PB (Poder Executivo)
Orçamentos Fiscal e da Seguridade Social
CNPJ:
Exercício: 2016
Período de referência: 2º bimestre

Recitas Primárias	PREVISÃO ATUALIZADA	RECEITAS REALIZADAS	
		Até o Bimestre / 2016	Até o Bimestre / 2015
IRRF	7.330.000,00	1.579.839,95	1.956.948,52
Outras Recitas Tributárias	1.130.000,00	605.792,06	329.925,40
Recitas de Contribuições	16.152.000,00	5.138.122,95	4.050.855,13
Recitas Previdenciárias	4.652.000,00	2.627.064,92	2.016.082,98
Outras Recitas de Contribuições	5.600.000,00	2.511.058,04	1.984.472,17
Recita Patrimonial Líquida	2.000,00	1.826,23	404,52
Recita Patrimonial	7.286.146,94	6.662.399,60	4.066.949,28
(-) Aplicações Financeiras	7.284.146,94	6.650.673,31	4.066.544,75
Transferências Correntes	187.010.974,00	45.555.483,10	46.729.497,14
Cota-Parte do FPM	23.011.332,00	7.663.544,23	8.029.819,59
Cota-Parte do ICMS	93.278.800,00	23.583.667,25	26.135.978,88
Cota-Parte do IPVA	0,00	0,00	0,00
Convênios Corrente	8.963.200,00	121.022,53	97.476,85
Outras Transferências Correntes	42.666.642,06	14.176.929,09	13.486.222,32
Demais Recitas Correntes	9.508.000,00	2.332.099,59	1.921.813,43
Dívida Ativa	5.783.000,00	1.181.464,99	1.098.404,39
Diversas Recitas Correntes	3.725.000,00	1.150.034,60	823.400,84
RECEITAS DE CAPITAL (II)	6.585.154,00	0,00	0,00
Operações de Crédito (III)	3.099.000,00	0,00	0,00
Amortização de Empréstimos (IV)	0,00	0,00	0,00
Alienação de Bens (V)	32.000,00	0,00	0,00
Transferências de Capital	5.550.154,00	0,00	0,00
Convênios Capital	5.100.154,00	0,00	0,00
Outras Transferências de Capital	450.000,00	0,00	0,00
Outras Recitas de Capital	0,00	0,00	0,00
RECEITAS PRIMÁRIAS DE CAPITAL (VI) = (II - III - IV - V)	5.550.154,00	0,00	0,00
RECEITA PRIMÁRIA TOTAL (VII) = (I + VI)	231.050.853,06	63.213.470,68	63.079.943,53



Relatório Resumido de Execução Orçamentária
Prefeitura Municipal de Cabedelo - PB (Poder Executivo)
Orçamentos Fiscal e da Seguridade Social
CNPJ:
Exercício: 2016
Período de referência: 2º bimestre

RREO-Anexo 06 | Tabela 6.2 - Demonstrativo do Resultado Primário - Municípios | Padrao

Despesas Primárias	DOTAÇÃO ATUALIZADA	Execução da Despesa				Despesas Inscritas em Restos a Pagar Não Processados	
		Até o Bimestre / 2016	Até o Bimestre / 2015	Até o Bimestre / 2016	Até o Bimestre / 2015	Em 2016	Em 2015
Despesas Primárias							
DESPESAS CORRENTES (VIII)	198.050.974,25	37.070.088,26	68.287.956,08	57.498.896,11	55.271.465,59		
Pessoal e Encargos Sociais	131.899.799,00	24.578.994,90	44.942.973,82	40.362.024,74	24.923.933,39		
Juros e Encargos da Dívida (IX)	1.352,00	0,00	0,00	0,00	0,00		
Outras Despesas Correntes	66.158.723,25	12.491.123,36	24.315.082,26	11.136.670,37	10.347.532,60		
DESPESAS PRIMÁRIAS CORRENTES (X) = (VIII - IX)	188.048.622,25	37.070.088,26	68.287.956,08	57.498.896,11	55.271.465,59		
DESPESAS DE CAPITAL (XI)	42.009.125,75	1.998.002,08	4.951.545,92	3.212.042,87	1.175.168,18		
Investimentos	35.874.554,75	1.390.581,83	2.414.945,92	1.515.924,44	417.966,17		
Investimentos Financeiros	886.800,00	0,00	0,00	0,00	0,00		
Concessão de Empréstimos (XII)	0,00	0,00	0,00	0,00	0,00		
Aquisição de Título de Capital já Integralizado (XIII)	0,00	0,00	0,00	0,00	0,00		
Demais Investimentos Financeiros	886.800,00	0,00	0,00	0,00	0,00		
Amortização da Dívida (XIV)	5.247.771,00	607.420,25	2.130.603,00	1.898.118,43	757.202,61		
DESPESAS PRIMÁRIAS DE CAPITAL (XV) = (XI - XII - XIII - XIV)	36.761.354,75	1.390.581,83	2.414.545,92	1.515.924,44	417.966,17		
RESERVA DE CONTINGÊNCIA (XVI)	9.560.900,00						
RESERVA DE RPPS (XVII)	129.100,00						
DESPESA PRIMÁRIA TOTAL (XVIII) = (X + XV + XVI + XVII)	241.500.877,00	38.460.670,09	71.672.392,00	59.014.619,55	55.689.432,16		
RESULTADO PRIMÁRIO (XIX) = (VII - XVIII)	-13.431.023,94	24.752.806,99	-3.992.958,47	4.198.857,13	7.390.511,37		
SALDOS DE EXERCÍCIOS ANTERIORES		0,00	0,00	0,00	0,00		



Relatório Resumido de Execução Orçamentária
Prefeitura Municipal de Cabedelo - PB (Poder Executivo)
Orçamentos Fiscal e da Seguridade Social
CNPJ:
Exercício: 2016
Período de referência: 2º bimestre

RREO-Anexo 06 | Tabela 6.2 - Demonstrativo do Resultado Primário - Municípios | Padrao

Discriminação da Meta Fiscal	Discriminação da Meta Fiscal	Valor Realizado no Período	
		Valor Corrente	Valor Total
META DE RESULTADO PRIMÁRIO FIXADA NO ANEXO DE METAS FISCAIS DA LDO PARA O EXERCÍCIO DE REFERÊNCIA			0,00

RREO-Anexo 06 | Tabela 6.2 - Demonstrativo do Resultado Primário - Municípios | Padrao

Notas Explicativas	Notas Explicativas	Valores
Notas Explicativas		30/04/2016



Relatório Resumido de Execução Orçamentária
Prefeitura Municipal de Cabedelo - PB (Poder Executivo)
Orçamentos Fiscal e da Seguridade Social
CNPJ:
Exercício: 2016
Período de referência: 2º bimestre

RREO-Anexo 07 | Tabela 7.0 - Demonstrativo dos Restos à Pagar por Poder e Órgão - Municípios | Padrao

Poder/Órgão	RESTOS A PAGAR PROCESSADOS E NÃO PROCESSADOS LIQUIDADOS EM EXERCÍCIOS ANTERIORES					Poder/Órgão	Poder/Órgão	RESTOS A PAGAR NÃO PROCESSADOS				
	Inscritos							Inscritos				
	Em Exercícios Anteriores	Em 31 de Dezembro de 2015	Pagos	Cancelados	Saldo (R\$)			Em Exercícios Anteriores	Em 31 de Dezembro de 2015	Liquidados	Pagos	Cancelados
RESTOS A PAGAR (EXCETO INTRA-ORÇAMENTÁRIOS) (R)	227.125,21	0.240.538,95	5.556.917,15	0,00	4.910.747,96	2.132.249,73	1.642.876,34	503.669,60	503.669,60	0,00	3.073.576,51	7.084.324,47
PODER EXECUTIVO	227.125,21	0.240.538,95	5.556.917,15	0,00	4.910.747,96	2.132.249,73	1.642.876,34	503.669,60	503.669,60	0,00	3.073.576,51	7.084.324,47
PODER LEGISLATIVO	0,00	0,00	0,00	0,00	0,00	0,00	0,00	0,00	0,00	0,00	0,00	0,00
Câmara Municipal	0,00	0,00	0,00	0,00	0,00	0,00	0,00	0,00	0,00	0,00	0,00	0,00
Tribunal de Contas do Município	0,00	0,00	0,00	0,00	0,00	0,00	0,00	0,00	0,00	0,00	0,00	0,00
RESTOS A PAGAR (INTRA-ORÇAMENTÁRIOS) (R)	0,00	0,00	0,00	0,00	0,00	0,00	0,00	0,00	0,00	0,00	0,00	0,00
TOTAL (R) = (R) + (R)	227.125,21	0.240.538,95	5.556.917,15	0,00	4.910.747,96	2.132.249,73	1.642.876,34	503.669,60	503.669,60	0,00	3.073.576,51	7.084.324,47

RREO-Anexo 07 | Tabela 7.0 - Demonstrativo dos Restos à Pagar por Poder e Órgão - Municípios | Padrao

Poder/Órgão - Item	RESTOS A PAGAR PROCESSADOS E NÃO PROCESSADOS LIQUIDADOS EM EXERCÍCIOS ANTERIORES					Poder/Órgão - Item	Poder/Órgão - Item	RESTOS A PAGAR NÃO PROCESSADOS				
	Inscritos							Inscritos				
	Em Exercícios Anteriores	Em 31 de Dezembro de 2015	Pagos	Cancelados	Saldo (R\$)			Em Exercícios Anteriores	Em 31 de Dezembro de 2015	Liquidados	Pagos	Cancelados
RESTOS A PAGAR (INTRA-ORÇAMENTÁRIOS) (R)	0,00	0,00	0,00	0,00	0,00	0,00	0,00	0,00	0,00	0,00	0,00	0,00
PODER EXECUTIVO	0,00	0,00	0,00	0,00	0,00	0,00	0,00	0,00	0,00	0,00	0,00	0,00
PODER LEGISLATIVO	0,00	0,00	0,00	0,00	0,00	0,00	0,00	0,00	0,00	0,00	0,00	0,00
Câmara Municipal	0,00	0,00	0,00	0,00	0,00	0,00	0,00	0,00	0,00	0,00	0,00	0,00
Tribunal de Contas do Município	0,00	0,00	0,00	0,00	0,00	0,00	0,00	0,00	0,00	0,00	0,00	0,00



Relatório Resumido de Execução Orçamentária
Prefeitura Municipal de Cabedelo - PB (Poder Executivo)
Orçamentos Fiscal e da Seguridade Social
CNPJ:
Exercício: 2016
Período de referência: 2º bimestre

RREO-Anexo 07 | Tabela 7.0 - Demonstrativo dos Restos à Pagar por Poder e Órgão - Municípios | Padrão

Notas Explicativas	Notas Explicativas	Valores 30/04/2016
--------------------	--------------------	-----------------------



Relatório Resumido de Execução Orçamentária
Prefeitura Municipal de Cabedelo - PB (Poder Executivo)
Orçamentos Fiscal e da Seguridade Social
CNPJ:
Exercício: 2016
Período de referência: 2º bimestre

RREO-Anexo 13 | Tabela 13.0 - Demonstrativo das Parcerias Público-Privadas | Padrão

Especificação de PPP	Saldo Exercício / 2015 (a)	Especificação de PPP REGISTROS EFETUADOS EM 2016		SALDO TOTAL (c) = (a + b)
		No Bimestre	Até o Bimestre (b)	
TOTAL DE ATIVOS	0,00	0,00	0,00	0,00
Direitos Futuros	0,00	0,00	0,00	0,00
Ativos Contabilizados na SPE	0,00	0,00	0,00	0,00
Contrapartida para Provisões de PPP	0,00	0,00	0,00	0,00
TOTAL DE PASSIVOS (I)	0,00	0,00	0,00	0,00
Obrigações Não Relacionadas a Serviços	0,00	0,00	0,00	0,00
Contrapartida para Ativos da SPE	0,00	0,00	0,00	0,00
Provisões de PPP	0,00	0,00	0,00	0,00
GARANTIAS DE PPP (II)	0,00	0,00	0,00	0,00
SALDO LÍQUIDO DE PASSIVOS DE PPP (III) = (I - II)	0,00	0,00	0,00	0,00
PASSIVOS CONTINGENTES	0,00	0,00	0,00	0,00
Contraprestações Futuras	0,00	0,00	0,00	0,00
Riscos Não Provisionados	0,00	0,00	0,00	0,00
Outros Passivos Contingentes	0,00	0,00	0,00	0,00
ATIVOS CONTINGENTES	0,00	0,00	0,00	0,00
Serviços Futuros	0,00	0,00	0,00	0,00
Outros Ativos Contingentes	0,00	0,00	0,00	0,00

RREO-Anexo 13 | Tabela 13.0 - Demonstrativo das Parcerias Público-Privadas | Do Ente Federado (IV)

Despesas de PPP do Ente Federado	EXERCÍCIO ANTERIOR	EXERCÍCIO CORRENTE (EC)	Despesas de PPP								
			<EC + 1>	<EC + 2>	<EC + 3>	<EC + 4>	<EC + 5>	<EC + 6>	<EC + 7>	<EC + 8>	<EC + 9>

RREO-Anexo 13 | Tabela 13.0 - Demonstrativo das Parcerias Público-Privadas | Das Estatais Não-Dependentes

Despesas de PPP das Estatais Não-Dependentes	EXERCÍCIO ANTERIOR	EXERCÍCIO CORRENTE (EC)	Despesas de PPP								
			<EC + 1>	<EC + 2>	<EC + 3>	<EC + 4>	<EC + 5>	<EC + 6>	<EC + 7>	<EC + 8>	<EC + 9>

RREO-Anexo 13 | Tabela 13.0 - Demonstrativo das Parcerias Público-Privadas | Padrão

Total das Despesas de PPP	EXERCÍCIO ANTERIOR	EXERCÍCIO CORRENTE (EC)	Despesas de PPP									
			<EC + 1>	<EC + 2>	<EC + 3>	<EC + 4>	<EC + 5>	<EC + 6>	<EC + 7>	<EC + 8>	<EC + 9>	
TOTAL DAS DESPESAS	0,00	0,00	0,00	0,00	0,00	0,00	0,00	0,00	0,00	0,00	0,00	0,00
RECEITA CORRENTE LÍQUIDA (RCL) (V)	0,00	0,00	0,00	0,00	0,00	0,00	0,00	0,00	0,00	0,00	0,00	0,00
TOTAL DAS DESPESAS / RCL (VI) (VII) = (VI) / (V)	0,00	0,00	0,00	0,00	0,00	0,00	0,00	0,00	0,00	0,00	0,00	0,00



Relatório Resumido de Execução Orçamentária
Prefeitura Municipal de Cabedelo - PB (Poder Executivo)
Orçamentos Fiscal e da Seguridade Social
CNPJ:
Exercício: 2016
Período de referência: 2º bimestre

RREO-Anexo 13 | Tabela 13.0 - Demonstrativo das Parcerias Público-Privadas | Padrao

Notas Explicativas	Notas Explicativas	Valores
Notas Explicativas		30/04/2016

RREO-Anexo 14 | Tabela 14.0 - Demonstrativo Simplificado do Relatório Resumido da Execução Orçamentária | Padrao

Balanco Orçamentário	Balanco Orçamentário	Período	
		Até o Bimestre	
RECEITAS			0,00
Previsão Inicial			249.750.000,00
Previsão Atualizada			249.750.000,00
Receitas Realizadas			72.555.264,46
Déficit Orçamentário			0,00
Saldos de Exercícios Anteriores (Utilizados para Créditos Adicionais)			0,00
DESPESAS			249.750.000,00
Dotação Inicial			0,00
Créditos Adicionais			0,00
Dotação Atualizada			0,00
Despesas Empenhadas			60.821.399,54
Despesas Liquidadas			60.710.737,98
Despesas Pagas			54.591.992,87
Superávit Orçamentário			11.844.526,46

RREO-Anexo 14 | Tabela 14.0 - Demonstrativo Simplificado do Relatório Resumido da Execução Orçamentária | Padrao

Despesas por Função/Subfunção	Despesas por Função/Subfunção	Período	
		Até o Bimestre	
Despesas por Função/Subfunção			60.821.399,54
Despesas Empenhadas			60.710.737,98
Despesas Liquidadas			

RREO-Anexo 14 | Tabela 14.0 - Demonstrativo Simplificado do Relatório Resumido da Execução Orçamentária | Padrao

Receita Corrente Líquida - RCL	Receita Corrente Líquida - RCL	Valores
		30/04/2016
Receita Corrente Líquida		

RREO-Anexo 14 | Tabela 14.0 - Demonstrativo Simplificado do Relatório Resumido da Execução Orçamentária | Padrao

Receitas e Despesas dos Regimes de Previdência	Receitas e Despesas dos Regimes de Previdência	Período	
		Até o Bimestre	
Regime Geral de Previdência Social			0,00
Receitas Previdenciárias Realizadas (I)			0,00
Despesas Previdenciárias Liquidadas (II)			0,00
Resultado Previdenciário (III) = (I - II)			0,00
Regime Próprio de Previdência dos Servidores			0,00
Receitas Previdenciárias Realizadas (IV)			12.027.427,98
Despesas Previdenciárias Liquidadas (V)			0,00
Resultado Previdenciário (VI) = (IV - V)			12.027.427,98

RREO-Anexo 14 | Tabela 14.0 - Demonstrativo Simplificado do Relatório Resumido da Execução Orçamentária | Padrao

Resultados Nominal e Primário	Verificação das Metas dos Resultados Nominal e Primário	Meta Fixada no Anexo de Metas Fiscais da LOF (a)	Resultado Apurado até o Bimestre (b)	% em Relação à Meta (b/a)
Resultado Nominal		0,00	-12.824.406,29	0,00
Resultado Primário		0,00	4.198.857,13	0,00

RREO-Anexo 14 | Tabela 14.0 - Demonstrativo Simplificado do Relatório Resumido da Execução Orçamentária | Padrao

Restos a Pagar por Poder e Ministério Público	Inscrição	Cancelamento Até o Bimestre	Estágios dos Restos a Pagar	Pagamento Até o Bimestre	Saldo a Pagar
Restos a Pagar por Poder e Ministério Público					
RESTOS A PAGAR PROCESSADOS					
Poder Executivo	9.867.664,16	0,00		5.556.917,10	4.010.747,06
Poder Legislativo	9.529.339,35	0,00		5.538.917,10	3.990.422,25
Poder Judiciário	38.274,30	0,00		16.000,00	20.274,30
	0,00	0,00		0,00	0,00



Relatório Resumido de Execução Orçamentária
Prefeitura Municipal de Cabedelo - PB (Poder Executivo)
Orçamentos Fiscal e da Seguridade Social
CNPJ:
Exercício: 2016
Período de referência: 2º bimestre

Restos a Pagar por Poder e Ministério Público	Inscrição	Cancelamento Até o Bimestre	Estágios dos Restos a Pagar	Pagamento Até o Bimestre	Saldo a Pagar
Ministério Público	0,00	0,00		0,00	0,00
RESTOS A PAGAR NÃO PROCESSADOS					
Poder Executivo	3.577.246,13	0,00		503.869,60	3.073.376,53
Poder Legislativo	3.545.596,96	0,00		500.959,60	3.044.637,36
Poder Judiciário	31.649,47	0,00		2.710,00	28.939,47
Ministério Público	0,00	0,00		0,00	0,00
TOTAL	13.144.910,29	0,00		6.060.596,70	7.084.323,59

RREO-Anexo 14 | Tabela 14.0 - Demonstrativo Simplificado do Relatório Resumido da Execução Orçamentária | Padrao

Despesas com Ações Típicas de MDE	Valor Apurado Até o Bimestre	Apuração das Despesas com Ensino	Limites Constitucionais Anuais
		% Mínimo a Aplicar no Exercício	% Aplicado Até o Bimestre
Despesas com Ações Típicas de MDE			
Mínimo Anual de 16% / 25% das Receitas de Impostos na Manutenção e Desenvolvimento do Ensino	13.366.976,41	0,00	26,23
Mínimo Anual de 60% do FUNDEB na Remuneração do Magistério com Ensino Fundamental e Médio	12.490.609,63	0,00	93,44
Mínimo Anual de 60% do FUNDEB na Remuneração do Magistério com Educação Infantil e Ensino Fundamental	7.816.975,97	0,00	108,38
Complementação da União ao FUNDEB	0,00	0,00	0,00

RREO-Anexo 14 | Tabela 14.0 - Demonstrativo Simplificado do Relatório Resumido da Execução Orçamentária | Padrao

Receitas de Operações de Crédito e Despesas de Capital	Apuração das Receitas de Operações de Crédito e Despesas de Capital
	Valor Apurado Até o Bimestre
Receitas de Operações de Crédito	0,00
Despesa de Capital Líquida	0,00

RREO-Anexo 14 | Tabela 14.0 - Demonstrativo Simplificado do Relatório Resumido da Execução Orçamentária | Padrao

Projeção Atuarial dos Regimes de Previdência	Exercício	10º Exercício	20º Exercício	35º Exercício
Projeção Atuarial dos Regimes de Previdência				
Regime Geral de Previdência Social				
Receitas Previdenciárias (I)	0,00	0,00	0,00	0,00
Despesas Previdenciárias (II)	0,00	0,00	0,00	0,00
Resultado Previdenciário (III) = (I - II)	0,00	0,00	0,00	0,00
Regime Próprio de Previdência dos Servidores				
Receitas Previdenciárias (IV)	0,00	0,00	0,00	0,00
Despesas Previdenciárias (V)	0,00	0,00	0,00	0,00
Resultado Previdenciário (VI) = (IV - V)	0,00	0,00	0,00	0,00

RREO-Anexo 14 | Tabela 14.0 - Demonstrativo Simplificado do Relatório Resumido da Execução Orçamentária | Padrao

Receita da Alienação de Ativos e Aplicação dos Recursos	Apuração da Receita da Alienação de Ativos e Aplicação dos Recursos
	Valor Apurado Até o Bimestre
Receita de Capital Resultante da Alienação de Ativos	0,00
Aplicação dos Recursos da Alienação de Ativos	0,00

RREO-Anexo 14 | Tabela 14.0 - Demonstrativo Simplificado do Relatório Resumido da Execução Orçamentária | Padrao

Despesas com Ações e Serviços Públicos de Saúde	Valor Apurado Até o Bimestre	Apuração das Despesas com Saúde	Limite Constitucional Anual Percentual Aplicado até o Bimestre Saúde
		% Mínimo a Aplicar no Exercício	% Aplicado Até o Bimestre
Despesas com Ações e Serviços Públicos de Saúde			
Despesas com Ações e Serviços Públicos de Saúde Executadas com Recursos de Impostos	8.640.942,13	15,00	14,95

RREO-Anexo 14 | Tabela 14.0 - Demonstrativo Simplificado do Relatório Resumido da Execução Orçamentária | Padrao

Despesas de Caráter Continuado Derivadas do PPP	Valor Realizado no Período	Valor Apurado no Exercício Corrente
Despesas de Caráter Continuado Derivadas do PPP		
Total das Despesas/RCL (%)		0,00

RREO-Anexo 14 | Tabela 14.0 - Demonstrativo Simplificado do Relatório Resumido da Execução Orçamentária | Padrao

Receita da Alienação de Ativos e Aplicação dos Recursos	Apuração da Receita da Alienação de Ativos e Aplicação dos Recursos
	Valor Apurado Até o Bimestre
Receita de Capital Resultante da Alienação de Ativos	0,00
Aplicação dos Recursos da Alienação de Ativos	0,00



Relatório Resumido de Execução Orçamentária
Prefeitura Municipal de Cabedelo - PB (Poder Executivo)
Orçamentos Fiscal e da Seguridade Social
CNPJ:
Exercício: 2016
Período de referência: 2º bimestre

Notas Explicativas
Notas Explicativas

Notas Explicativas

Valores
30/04/2016

Documento gerado em 03/06/2016 16:07:42

Página 35 de 35



Prefeitura Municipal de Cabedelo
 Secretaria de Finanças

Departamento de Contabilidade - Controle Interno

Demonstrativo dos Índices com o Fundo de Manutenção e Desenvolvimento da Educação Básica e de Valorização dos Profissionais da Educação - FUNDEB (Magistério)

Abril de 2016

Aplicação no FUNDEB - Magistério	Meses			
	01-Jan	02-Fev	03-Mar	04-Abr
Receitas do FUNDEB até o mês	2.132.412,55	4.018.058,70	5.666.701,91	7.212.775,54
Despesas com FUNDEB até o Mês	1.816.378,88	3.698.001,89	5.753.536,27	7.816.975,97
Percentual	85,18 %	92,03 %	101,53 %	108,38 %

Resumo

	Valores Ideais (a)	Valores até o Mês (b)	Diferença (a-b)
Despesa com FUNDEB - Magistério	4.327.665,32	7.816.975,97	(3.489.310,65)
Percentual	60,00 %	108,38 %	(48,38 %)

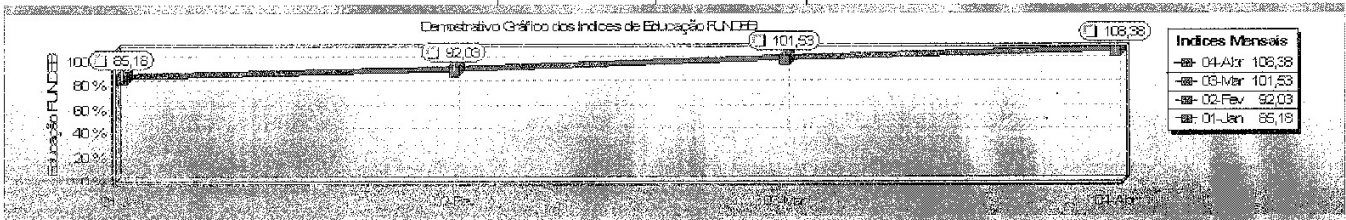

ARTHUR JOSÉ
 ALBUQUERQUE GADÉLHA
 Contador Geral CRC Nº 3419

NICODEMUS DE LIMA
 TRINDADE
 Secretário das Finanças

WELLINGTON VIANA
 FRANÇA
 Prefeito Constitucional



Prefeitura Municipal de Cabedelo
 Secretaria de Finanças
 Departamento de Contabilidade - Controle Interno
 Demonstrativo dos Índices com Despesas de Pessoal (Máximo exigido 54%)

Abril de 2016 - Consolidado

Aplicação em Pessoal	Meses			
	01-Jan	02-Fev	03-Mar	04-Abr
Receitas Próprias até o Mês	201.507.653,01	203.652.816,08	205.075.607,46	203.399.192,73
Despesas com Pessoal até o Mês	116.133.114,24	116.153.489,33	115.789.402,28	115.269.902,42
Percentual	57,63 %	57,04 %	56,46 %	56,67 %

Resumo

	Valores Máximos (a)	Valores até o Mês (b)	Diferença (a-b)
Despesa com Pessoal	109.835.564,07	115.269.902,42	(5.434.338,35)
Percentual	54,00 %	56,67 %	(2,67 %)

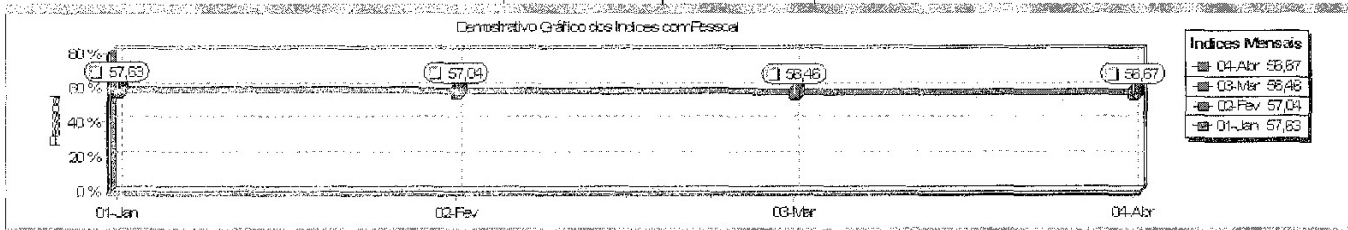

ARTHUR JOSÉ
 ALBUQUERQUE GADÉLIA
 Contador Geral CRC Nº 3419

NICODEMUS DE LIMA
 TRINDADE
 Secretário das Finanças

WELLINGTON VIANA
 FRANÇA
 Prefeito Constitucional



Prefeitura Municipal de Cabedelo
 Secretaria de Finanças
 Departamento de Contabilidade - Controle Interno
 Demonstrativo dos Índices em Manutenção e Desenvolvimento do Ensino - MDE

Abril de 2016

Aplicação em Educação - MDE	Meses			
	01-Jan	02-Fev	03-Mar	04-Abr
Receitas Próprias até o Mês	13.291.631,05	25.304.493,32	39.927.277,82	50.960.031,87
Despesas com MDE até o Mês	2.717.829,37	5.913.820,19	9.774.892,44	13.366.976,41
Percentual	20,45 %	23,37 %	24,48 %	26,23 %

Resumo

	Valores Ideais (a)	Valores até o Mês (b)	Diferença (a-b)
Despesa com MDE	12.740.007,97	13.366.976,41	(626.968,44)
Percentual	25,00 %	26,23 %	(1,23 %)

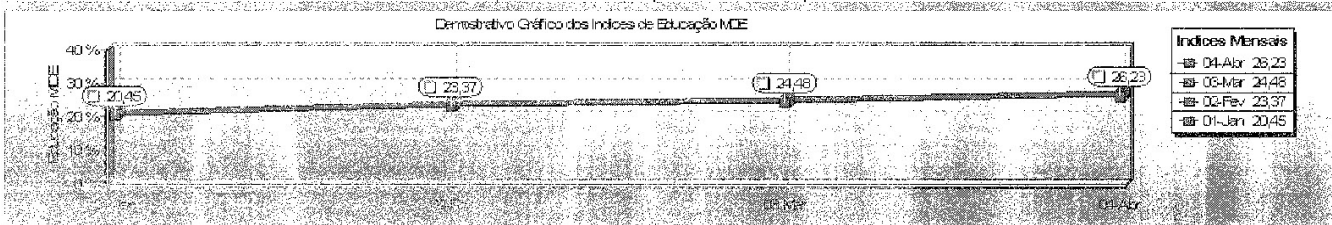

ARTHUR JOSÉ
 ALBUQUERQUE GADÉLIA
 Contador Geral CRC Nº 3419

NICODEMUS DE LIMA
 TRINDADE
 Secretário das Finanças

WELLINGTON VIANA
 FRANÇA
 Prefeito Constitucional



Prefeitura Municipal de Cabedelo
 Secretaria de Finanças
 Departamento de Contabilidade - Controle Interno
 Demonstrativo dos Índices com o Fundo de Manutenção e Desenvolvimento da Educação Básica e de Valorização dos Profissionais da Educação - FUNDEB (Magistério)

Abril de 2016

Aplicação no FUNDEB - Magistério	Meses			
	01-Jan	02-Fev	03-Mar	04-Abr
Receitas do FUNDEB até o mês	2.132.412,55	4.018.056,70	5.866.701,91	7.212.775,54
Despesas com FUNDEB até o Mês	1.816.378,88	3.698.001,89	5.753.536,27	7.816.975,97
Percentual	85,18 %	92,03 %	101,53 %	108,38 %

Resumo			
	Valores Ideais (a)	Valores até o Mês (b)	Diferença (a-b)
Despesa com FUNDEB - Magistério	4.327.665,32	7.816.975,97	(3.489.310,65)
Percentual	60,00 %	108,38 %	(48,38 %)

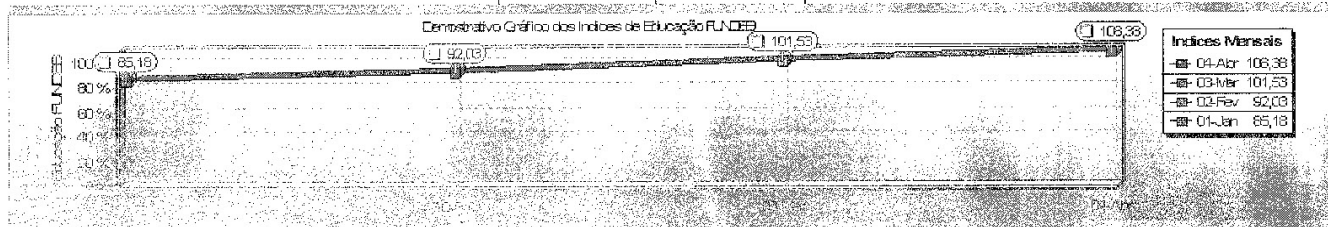

ARTHUR JOSÉ
 ALBUQUERQUE GADÉLHA
 Contador Geral CRC Nº 3419

NICODEMUS DE LIMA
 TRINDADE
 Secretário das Finanças

WELLINGTON VIANA
 FRANÇA
 Prefeito Constitucional



Prefeitura Municipal de Cabedelo
 Secretaria de Finanças
 Departamento de Contabilidade - Controle Interno
 Demonstrativo das Despesas com Saúde (Mínimo exigido 15%)

Abril de 2016 - Consolidado

Aplicação em Saúde	Meses			
	01-Jan	02-Fev	03-Mar	04-Abr
Receitas Próprias até o Mês	13.291.631,05	25.304.493,32	39.927.277,82	50.960.031,87
Despesas com Saúde até o Mês	1.786.769,33	4.031.166,96	6.480.384,68	8.640.942,13
Percentual	13,44 %	15,93 %	16,23 %	16,96 %

Resumo			
	Valores Ideais (a)	Valores até o Mês (b)	Diferença (a-b)
Despesa com a Saúde	7.644.004,78	8.640.942,13	(996.937,35)
Percentual	15,00 %	16,96 %	(1,96 %)

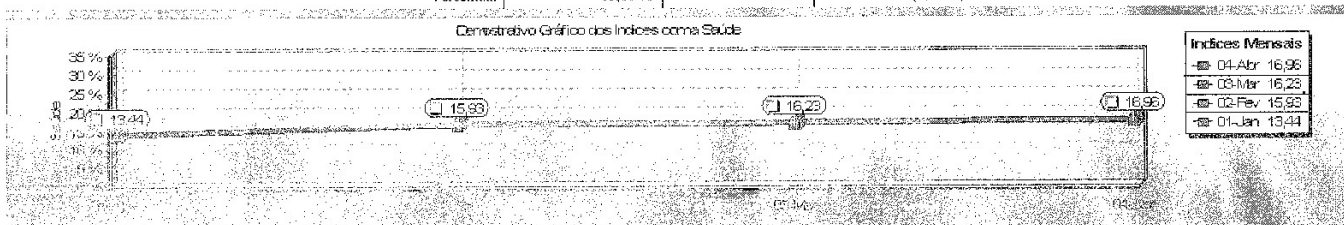

ARTHUR JOSÉ
 ALBUQUERQUE GADÉLHA
 Contador Geral CRC Nº 3419

NICODEMUS DE LIMA
 TRINDADE
 Secretário das Finanças

WELLINGTON VIANA
 FRANÇA
 Prefeito Constitucional

**Prefeitura Municipal de Cabedelo**

Secretaria de Finanças

Departamento de Contabilidade - Controle Interno

Resumo dos Índices de MDE, FUNDEB, Saúde e Pessoal

Abril de 2016

Resumo

		Valores Ideais (a)	Valores até o Mês (b)	Diferença (a-b)
MDE	Despesa com MDE	12.740.007,97	13.143.962,35	(403.954,88)
	Percentual	25,00 %	25,79 %	(0,79 %)
FUNDEB	Despesa com FUNDEB	4.327.665,32	7.816.975,07	(3.489.310,65)
	Percentual	60,00 %	108,38 %	(48,38 %)
SAÚDE	Despesa com SAÚDE	7.644.004,78	8.646.942,13	(996.937,35)
	Percentual	15,00 %	16,96 %	(1,96 %)
PESSOAL		Valores Máximos (a)		
	Despesa com PESSOAL	109.835.564,07	115.269.902,42	(5.434.338,35)
	Percentual	54,00 %	56,67 %	(2,67 %)

ARTHUR JOSE
ALBUQUERQUE GADÊLHA
Contador Geral CRC Nº 3419

NICODEMUS DE LIMA
TRINDADE
Secretário das Finanças

WELLINGTON VIANA
FRANÇA
Prefeito Constitucional

ESTADO DA PARAÍBA
PREFEITURA MUNICIPAL DE CABEDELLO

HOMOLOGAÇÃO - PREGÃO PRESENCIAL Nº 00035/2016

Nos termos do relatório final apresentado pelo Pregoeiro Oficial e observado parecer da Assessoria Jurídica, referente ao Pregão Presencial nº 00035/2016, que objetiva: Aquisição de colchão de colchão solteiro para atender as necessidades da Secretaria de Educação.; HOMOLOGO o correspondente procedimento licitatório em favor de: VENDE TUDO MAGAZINE LTDA - R\$ 91.200,00.

Cabedelo - PB, 01 de Junho de 2016
WELLINGTON VIANA FRANÇA – Prefeito

ESTADO DA PARAÍBA
PREFEITURA MUNICIPAL DE CABEDELLO

EXTRATO DE CONTRATO

OBJETO: Aquisição de colchão de colchão solteiro para atender as necessidades da Secretaria de Educação..

FUNDAMENTO LEGAL: Pregão Presencial nº 00035/2016.

DOTAÇÃO: UNIDADE ORÇAMENTÁRIA: 02.060 - SECRETARIA DE EDUCAÇÃO PROJETO/ATIVIDADE: 12.365.1004.2028 - MANTER AS CRECHES E PRÉ-ESCOLAS DE MUNICÍPIO ELEMENTO DE DESPESA: 3390.30 - MATERIAL DE CONSUMO FONTE DE RECURSO: PRÓPRIO VIGÊNCIA: até o final do exercício financeiro de 2016

PARTES CONTRATANTES: Prefeitura Municipal de Cabedelo e: CT Nº 00144/2016 - 01.06.16 - VENDE TUDO MAGAZINE LTDA - R\$ 91.200,00

ESTADO DA PARAÍBA
PREFEITURA MUNICIPAL DE CABEDELLO

HOMOLOGAÇÃO - PREGÃO PRESENCIAL Nº 00040/2016

Nos termos do relatório final apresentado pelo Pregoeiro Oficial e observado parecer da Assessoria Jurídica, referente ao Pregão Presencial nº 00040/2016, que objetiva: Locações Diversas: (Palcos, Tendões, Tablados, Mesas, Cadeiras, Disciplinadores), objetivando atender as necessidades para todas Secretarias, que serão utilizados nos Eventos de 2016; HOMOLOGO o correspondente procedimento licitatório em favor de: HWJ Locações e Serviços Ltda - R\$ 156.725,00; JOSÉ DA SILVA ARAÚJO - FILMAGEM ME - R\$ 52.100,00.

Cabedelo - PB, 07 de Junho de 2016
WELLINGTON VIANA FRANÇA – Prefeito

ESTADO DA PARAÍBA
PREFEITURA MUNICIPAL DE CABEDELLO

EXTRATO DE CONTRATOS

OBJETO: Locações Diversas: (Palcos, Tendões, Tablados, Mesas, Cadeiras, Disciplinadores), objetivando atender as necessidades para todas Secretarias, que serão utilizados nos Eventos de 2016.

FUNDAMENTO LEGAL: Pregão Presencial nº 00040/2016.

DOTAÇÃO: UNIDADE ORÇAMENTÁRIA: 02.060 - SECRETARIA DE EDUCAÇÃO 02.070 - SECRETARIA DE TURISMO 02.080 - SECRETARIA DE CULTURA 02.170 - SECRETARIA DE COMUNICAÇÃO PROJETO ATIVIDADE: 12.122.2001.2024 - MANTER AS ATIV. DA SEC. DE EDUCAÇÃO 23.695.1040.2048 - PROMOVER O TURISMO NO MUNICÍPIO 13.392.1010.2065 - MANTER AS ATIV. DA SEC. DE CULTURA 04.131.2001.2128 - MANTER AS ATIV. DA SEC. DE COMUNICAÇÃO SOCIAL ELEMENTO DE DESPESA: 3390.36 - OUTROS SERVIÇOS DE TERCEIROS - PESSOA FÍSICA 3390.39 - OUTROS SERVIÇOS DE TERCEIROS - PESSOA JURÍDICA FONTE DE RECURSO: PRÓPRIO

VIGÊNCIA: até o final do exercício financeiro de 2016

PARTES CONTRATANTES: Prefeitura Municipal de Cabedelo e: CT Nº 00130/2016 - 07.06.16 - HWJ Locações e Serviços Ltda - R\$ 156.725,00

CT Nº 00131/2016 - 07.06.16 - JOSÉ DA SILVA ARAÚJO - FILMAGEM ME - R\$ 52.100,00

ESTADO DA PARAÍBA
PREFEITURA MUNICIPAL DE CABEDELLO

HOMOLOGAÇÃO - PREGÃO PRESENCIAL Nº 00045/2016

Nos termos do relatório final apresentado pelo Pregoeiro Oficial e observado parecer da Assessoria Jurídica, referente ao Pregão Presencial nº 00045/2016, que objetiva: Aquisição de Equipamentos Eletrônicos, para suprir as necessidades da Sec. de Receita e do PROCON Municipal.; HOMOLOGO o correspondente procedimento licitatório em favor de: ELETROPEÇAS TI COMERCIAL EIRELI -ME - R\$ 1.040,00; TOCMIX COMÉRCIO DE EQUIPAMENTOS ELETRONICOS E MUSICAIS LTDA - R\$ 2.050,00.

Cabedelo - PB, 06 de Junho de 2016
WELLINGTON VIANA FRANÇA – Prefeito

ESTADO DA PARAÍBA
PREFEITURA MUNICIPAL DE CABEDELLO

EXTRATO DE CONTRATOS

OBJETO: Aquisição de Equipamentos Eletrônicos, para suprir as necessidades da Sec. de Receita e do PROCON Municipal..

FUNDAMENTO LEGAL: Pregão Presencial nº 00045/2016.

DOTAÇÃO: UNIDADE ORÇAMENTÁRIA: 02.020 - PROCURADORIA GERAL 0.040 - SECRETARIA DE RECEITA PROJETO/ATIVIDADE: 14.122.2001.2010 - MANTER AS ATIVIDADES ADMINISTRATIVAS DO PROCON 04.129.2001.2018 - MANTER AS ATIVIDADES DA SECRETARIA DA RECEITA ELEMENTO DE DESPESA: 4.4.90-52 EQUIPAMENTOS E MATERIAL PERMANENTE FONTE DE RECURSO: FMDD PRÓPRIO VIGÊNCIA: até o final do exercício financeiro de 2016

PARTES CONTRATANTES: Prefeitura Municipal de Cabedelo e: CT Nº 00147/2016 - 06.06.16 - ELETROPEÇAS TI COMERCIAL EIRELI - ME - R\$ 1.040,00

CT Nº 00148/2016 - 06.06.16 - TOCMIX COMÉRCIO DE EQUIPAMENTOS ELETRONICOS E MUSICAIS LTDA - R\$ 2.050,00

ESTADO DA PARAÍBA
PREFEITURA MUNICIPAL DE CABEDELLO

HOMOLOGAÇÃO - PREGÃO PRESENCIAL Nº 00047/2016

Nos termos do relatório final apresentado pelo Pregoeiro Oficial e observado parecer da Assessoria Jurídica, referente ao Pregão Presencial nº 00047/2016, que objetiva: Locação de Grupo Gerador, objetivando atender as necessidades para todas as Secretarias, que serão utilizados nos Eventos 2016; HOMOLOGO o correspondente procedimento licitatório em favor de: Explosão Som Luz, Palco e Eventos Ltda - R\$ 41.700,00.

Cabedelo - PB, 01 de Junho de 2016
WELLINGTON VIANA FRANÇA – Prefeito

ESTADO DA PARAÍBA
PREFEITURA MUNICIPAL DE CABEDELLO

EXTRATO DE CONTRATO

OBJETO: Locação de Grupo Gerador, objetivando atender as necessidades para todas as Secretarias, que serão utilizados nos Eventos 2016.

FUNDAMENTO LEGAL: Pregão Presencial nº 00047/2016.

DOTAÇÃO: Unidade Orçamentária : 02.060 - SECRETARIA DE EDUCAÇÃO 02.070 - SECRETARIA DE TURISMO 02.080 - SECRETARIA DE CULTURA 02.170 - SECRETARIA DE COMUNICAÇÃO Projeto Atividade: 12.122.2001.2024 - Manter as Ativ. da Sec. de Educação 23.122.2001.2048 - Promover o Turismo no Município 13.392.1010.2065 - Manter as Ativ. da Sec. de Cultura 04.131.2001.2128 - Manter as Ativ. da Sec. de Comunicação Social Elemento de Despesa: 3390.36 - Outros Serviços de Terceiros - Pessoa Física 3390.39 - Outros Serviços de Terceiros - Pessoa Jurídica Fonte de Recurso: Próprio

VIGÊNCIA: até o final do exercício financeiro de 2016

PARTES CONTRATANTES: Prefeitura Municipal de Cabedelo e: CT Nº 00143/2016 - 01.06.16 - Explosão Som Luz, Palco e Eventos Ltda - R\$ 41.700,00

ESTADO DA PARAÍBA
PREFEITURA MUNICIPAL DE CABEDELLO

HOMOLOGAÇÃO - PREGÃO PRESENCIAL Nº 00049/2016

Nos termos do relatório final apresentado pelo Pregoeiro Oficial e observado parecer da Assessoria Jurídica, referente ao Pregão Presencial nº 00049/2016, que objetiva: Aquisição de Materiais Elétricos, destinados a Manutenção corretiva e preventiva da Iluminação Pública do Município.; HOMOLOGO o correspondente procedimento licitatório em favor de: Center Luz Materiais Elétricos Ltda - R\$ 92.580,00.

Cabedelo - PB, 15 de Junho de 2016
WELLINGTON VIANA FRANÇA – Prefeito

ESTADO DA PARAÍBA
PREFEITURA MUNICIPAL DE CABEDELLO

EXTRATO DE CONTRATO

OBJETO: Aquisição de Materiais Elétricos, destinados a Manutenção corretiva e preventiva da iluminação Pública do Município..

FUNDAMENTO LEGAL: Pregão Presencial nº 00049/2016.

DOTAÇÃO: Unidade Orçamentária: 02.190 - SECRETARIA DE INFRA ESTRUTURA Projeto Atividade: 15.452.1030.2146 - Manter e Ampliar Sistema de Iluminação Pública - CIP Elemento de Despesa: 3.3.90.30 - Material de Consumo Fonte de Recurso: Convênio-CIP

VIGÊNCIA: até o final do exercício financeiro de 2016

PARTES CONTRATANTES: Prefeitura Municipal de Cabedelo e: CT Nº 00155/2016 - 15.06.16 - Center Luz Materiais Elétricos Ltda - R\$ 92.580,00

ESTADO DA PARAÍBA
PREFEITURA MUNICIPAL DE CABEDELLO

HOMOLOGAÇÃO - PREGÃO PRESENCIAL Nº 00050/2016

Nos termos do relatório final apresentado pelo Pregoeiro Oficial e observado parecer da Assessoria Jurídica, referente ao Pregão Presencial nº 00050/2016, que objetiva: AQUISIÇÃO DE MATERIAL DE EXPEDIENTE PARA ATENDER DIVERSAS SECRETARIAS.; HOMOLOGO o correspondente procedimento licitatório em favor de: HC COMERCIO DE PAPELARIA E SERVIÇO EIRELI - R\$ 440,00.

Cabedelo - PB, 06 de Junho de 2016
WELLINGTON VIANA FRANÇA – Prefeito

ESTADO DA PARAÍBA
PREFEITURA MUNICIPAL DE CABEDELLO

EXTRATO DE CONTRATO

OBJETO: AQUISIÇÃO DE MATERIAL DE EXPEDIENTE PARA ATENDER DIVERSAS SECRETARIAS.

FUNDAMENTO LEGAL: Pregão Presencial nº 00050/2016.

DOTAÇÃO: unidade orçamentária: 02.030 Secretaria de administração projeto atividade: 04.122.2001.2014 - Coordenar as atividades da administração geral elemento de despesa: 3390.30- Material de consumo Recursos Próprios do Município de Cabedelo

VIGÊNCIA: até o final do exercício financeiro de 2016

PARTES CONTRATANTES: Prefeitura Municipal de Cabedelo e: CT Nº 00149/2016 - 06.06.16 - HC COMERCIO DE PAPELARIA E SERVIÇO EIRELI - R\$ 440,00

ESTADO DA PARAÍBA
PREFEITURA MUNICIPAL DE CABEDELLO

RATIFICAÇÃO E ADJUDICAÇÃO - DISPENSA Nº DV00044/2016

Nos termos dos elementos constantes da respectiva Exposição de Motivos que instrui o processo e observado o parecer da Assessoria Jurídica, referente a Dispensa de Licitação nº DV00044/2016, que objetiva: Serviço de Manutenção corretiva com reposição de peças; de freezers, liquidificadores, geladeiras e fogões, destinados a Secretaria de Educação.; RATIFICO o correspondente procedimento e ADJUDICO o seu objeto a: FRANCISCO RODRIGUES CAMELO 00761267492 - R\$ 7.840,00.

Cabedelo - PB, 02 de Junho de 2016
WELLINGTON VIANA FRANÇA – Prefeito

**ESTADO DA PARAÍBA
PREFEITURA MUNICIPAL DE CABEDELLO**

EXTRATO DE CONTRATO

OBJETO: Serviço de Manutenção corretiva com reposição de peças; de freezers, liquidificadores, geladeiras e fogões, destinados a Secretaria de Educação..
 FUNDAMENTO LEGAL: Dispensa de Licitação nº DV00044/2016.
 DOTAÇÃO: Unidade Orçamentária: 02.060 - SECRETARIA DE EDUCAÇÃO Projeto Atividade: 12.122.2001.2024 - Manter as Atividades da Sec. de Educação 12.361.1005.1010 - Recuperar, Reformar e/ou Ampliar as Unidades Escolares 12.365.1004.2028 - Manter as Creches e Pre-Escolas do Município Elemento de Despesa: 3390.39 - Outros Serviços de Terceiro - Pessoa Jurídica Fonte de Recurso: Salário Educação - QSE
 VIGÊNCIA: até o final do exercício financeiro de 2016
 PARTES CONTRATANTES: Prefeitura Municipal de Cabedelo e:
 CT Nº 00150/2016 - 02.06.16 - FRANCISCO RODRIGUES CAMELO 00761267492 - R\$ 7.840,00

**ESTADO DA PARAÍBA
PREFEITURA MUNICIPAL DE CABEDELLO**

RATIFICAÇÃO E ADJUDICAÇÃO - DISPENSA Nº DV00045/2016

Nos termos dos elementos constantes da respectiva Exposição de Motivos que instrui o processo e observado o parecer da Assessoria Jurídica, referente a Dispensa de Licitação nº DV00045/2016, que objetiva: Aquisição de Equipamentos para Sinalização Viária, destinados a Secretaria de Mobilidade Urbana.; RATIFICO o correspondente procedimento e ADJUDICO o seu objeto a: Global Comercial Eireli - ME - R\$ 6.665,00.

Cabedelo - PB, 03 de Junho de 2016
WELLINGTON VIANA FRANÇA – Prefeito

**ESTADO DA PARAÍBA
PREFEITURA MUNICIPAL DE CABEDELLO**

EXTRATO DE CONTRATO

OBJETO: Aquisição de Equipamentos para Sinalização Viária, destinados a Secretaria de Mobilidade Urbana..
 FUNDAMENTO LEGAL: Dispensa de Licitação nº DV00045/2016.
 DOTAÇÃO: Unidade Orçamentária: 02.210 - SECRETARIA DE MOBILIDADE URBANA Projeto Atividade: 15.451.1031.2160 - Implantar a Sinalização de Trânsito Elemento de Despesa: 3390.30 - Material de Consumo 4490.52 - Equipamentos e Material Permanente Fonte de Recurso: SSM- DTRR
 VIGÊNCIA: até o final do exercício financeiro de 2016
 PARTES CONTRATANTES: Prefeitura Municipal de Cabedelo e:
 CT Nº 00151/2016 - 03.06.16 - Global Comercial Eireli - ME - R\$ 6.665,00

**ESTADO DA PARAÍBA
PREFEITURA MUNICIPAL DE CABEDELLO**

RATIFICAÇÃO E ADJUDICAÇÃO - DISPENSA Nº DV00046/2016

Nos termos dos elementos constantes da respectiva Exposição de Motivos que instrui o processo e observado o parecer da Assessoria Jurídica, referente a Dispensa de Licitação nº DV00046/2016, que objetiva: Contratação de Empresa Especializada em conserto e manutenção de máquinas de costura do CRAS.; RATIFICO o correspondente procedimento e ADJUDICO o seu objeto a: Victor Mateus Marques Jerônimo Gomes - R\$ 1.500,07.

Cabedelo - PB, 03 de Junho de 2016
WELLINGTON VIANA FRANÇA – Prefeito

**ESTADO DA PARAÍBA
PREFEITURA MUNICIPAL DE CABEDELLO**

EXTRATO DE CONTRATO

OBJETO: Contratação de Empresa Especializada em conserto e manutenção de máquinas de costura do CRAS..
 FUNDAMENTO LEGAL: Dispensa de Licitação nº DV00046/2016.
 DOTAÇÃO: Unidade Orçamentária: 02.090 - SECRETARIA DE AÇÃO E INCLUSÃO SOCIAL/FMAS Projeto Atividade: 08.244.1022.2081 - Manter Programa de Assist. Familiar - PAIF/CRAS Elemento de Despesa: 3390.39 - Outros Serviços de Terceiros - Pessoa Jurídica Fonte de Recurso: FNAS e Próprios
 VIGÊNCIA: até o final do exercício financeiro de 2016
 PARTES CONTRATANTES: Prefeitura Municipal de Cabedelo e:
 CT Nº 00152/2016 - 03.06.16 - Victor Mateus Marques Jerônimo Gomes - R\$ 1.500,07

**ESTADO DA PARAÍBA
PREFEITURA MUNICIPAL DE CABEDELLO**

RATIFICAÇÃO E ADJUDICAÇÃO - DISPENSA Nº DV00047/2016

Nos termos dos elementos constantes da respectiva Exposição de Motivos que instrui o processo e observado o parecer da Assessoria Jurídica, referente a Dispensa de Licitação nº DV00047/2016, que objetiva: Aquisição de Placas de inauguração, destinadas a inauguração de reforma de duas Escolas da Rede Pública de Ensino.; RATIFICO o correspondente procedimento e ADJUDICO o seu objeto a: RS RECORTE E SINALIZAÇÃO COM E SERVIÇOS DE IMPRESSÃO LTDA ME - R\$ 1.000,00.

Cabedelo - PB, 07 de Junho de 2016
WELLINGTON VIANA FRANÇA – Prefeito

**ESTADO DA PARAÍBA
PREFEITURA MUNICIPAL DE CABEDELLO**

EXTRATO DE CONTRATO

OBJETO: Aquisição de Placas de inauguração, destinadas a inauguração de reforma de duas Escolas da Rede Pública de Ensino..
 FUNDAMENTO LEGAL: Dispensa de Licitação nº DV00047/2016.
 DOTAÇÃO: Unidade Orçamentária: 02.060 - SECRETARIA DE EDUCAÇÃO Projeto Atividade: 12.361.1005.2034 - Manter o Custeio das Atividades do Ensino Fundamental -MDE Elemento de Despesa: 3390.30 - Material de Consumo 3390.39 - Outros Serviços de Terceiros - Pessoa Jurídica Fonte de Recurso: Próprios
 VIGÊNCIA: até o final do exercício financeiro de 2016
 PARTES CONTRATANTES: Prefeitura Municipal de Cabedelo e:
 CT Nº 00153/2016 - 07.06.16 - RS RECORTE E SINALIZAÇÃO COM E SERVIÇOS DE IMPRESSÃO LTDA ME - R\$ 1.000,00

**ESTADO DA PARAÍBA
PREFEITURA MUNICIPAL DE CABEDELLO**

RATIFICAÇÃO E ADJUDICAÇÃO - DISPENSA Nº DV00048/2016

Nos termos dos elementos constantes da respectiva Exposição de Motivos que instrui o processo e observado o parecer da Assessoria Jurídica, referente a Dispensa de Licitação nº DV00048/2016, que objetiva: Contratação dos Serviços de Oficineiros para ministrar Oficinas de Artesanato de ferragens; RATIFICO o correspondente procedimento e ADJUDICO o seu objeto a: FRANCIANGELA SANTOS DE MELO - R\$ 6.300,00.

Cabedelo - PB, 07 de Junho de 2016
WELLINGTON VIANA FRANÇA – Prefeito

**ESTADO DA PARAÍBA
PREFEITURA MUNICIPAL DE CABEDELLO**

EXTRATO DE CONTRATO

OBJETO: Contratação dos Serviços de Oficineiros para ministrar Oficinas de Artesanato de ferragens.
 FUNDAMENTO LEGAL: Dispensa de Licitação nº DV00048/2016.
 DOTAÇÃO: Unidade Orçamentária: 02.090 - SECRETARIA DE AÇÃO E INCLUSÃO SOCIAL/FMAS Projeto Atividade: 08.243.1024.2082 - Manter Programa de Erradic. do Trabalho Infantil - PETI Elemento de Despesa: 3390.36 - Outros Serviços de Terceiros - Pessoa Física Fonte de Recurso: FNAS/PETI
 VIGÊNCIA: até o final do exercício financeiro de 2016
 PARTES CONTRATANTES: Prefeitura Municipal de Cabedelo e:
 CT Nº 00154/2016 - 07.06.16 - FRANCIANGELA SANTOS DE MELO - R\$ 6.300,00

**ESTADO DA PARAÍBA
PREFEITURA MUNICIPAL DE CABEDELLO**

RATIFICAÇÃO E ADJUDICAÇÃO - DISPENSA Nº DV00049/2016

Nos termos dos elementos constantes da respectiva Exposição de Motivos que instrui o processo e observado o parecer da Assessoria Jurídica, referente a Dispensa de Licitação nº DV00049/2016, que objetiva: Aquisição de material de expediente para utilização no Fundo Municipal de Apoio aos Pequenos Negócios- Desenvolver Cabedelo; RATIFICO o correspondente procedimento e ADJUDICO o seu objeto a: HC COMERCIO DE PAPELARIA E SERVIÇO EIRELI - R\$ 2.470,78.

Cabedelo - PB, 13 de Junho de 2016
HUGO SOBREIRA BRAGA – Secretário

**ESTADO DA PARAÍBA
PREFEITURA MUNICIPAL DE CABEDELLO**

EXTRATO DE CONTRATO

OBJETO: Aquisição de material de expediente para utilização no Fundo Municipal de Apoio aos Pequenos Negócios- Desenvolver Cabedelo.
 FUNDAMENTO LEGAL: Dispensa de Licitação nº DV00049/2016.
 DOTAÇÃO: Unidade Orçamentária: 02.200 - FUNDO DE APOIO AO EMPREENDEDORISMO - FMAPN Projeto/Atividade: 23.332.2001-2161 - PROGRAMA DE APOIO AO EMPREENDEDORISMO Elemento de Despesa: 3390.30.99-001 - MATERIAL DE CONSUMO Fonte de Recursos: 99 - RECURSOS ORDINÁRIOS.
 VIGÊNCIA: até o final do exercício financeiro de 2016
 PARTES CONTRATANTES: Prefeitura Municipal de Cabedelo e:
 CT Nº 00156/2016 - 13.06.16 - HC COMERCIO DE PAPELARIA E SERVIÇO EIRELI - R\$ 2.470,78

**ESTADO DA PARAÍBA
PREFEITURA MUNICIPAL DE CABEDELLO**

RATIFICAÇÃO E ADJUDICAÇÃO - INEXIGIBILIDADE Nº IN00008/2016

Nos termos dos elementos constantes da respectiva Exposição de Motivos que instrui o processo e observado o parecer da Assessoria Jurídica, referente a Inexigibilidade de Licitação nº IN00008/2016, que objetiva: AQUISIÇÃO DE ESPINGARDAS E CARTUCHOS, DESTINADO A SECRETARIA DE SEGURANÇA MUNICIPAL E DEFESA CIVIL.; RATIFICO o correspondente procedimento e ADJUDICO o seu objeto a: COMPANHIA BRASILEIRA DE CARTUCHOS - R\$ 23.742,55.

Cabedelo - PB, 02 de Junho de 2016
WELLINGTON VIANA FRANÇA – Prefeito

Prefeitura Municipal de Cabedelo
Extrato do Quinto Termo Aditivo Oriundo do
Pregão Presencial 0006/2016

Objeto do Certame: Serviços na área de gestão operacional, correspondendo ao apoio administrativo e o gerenciamento de informações.

Partes: Prefeitura Municipal de Cabedelo e

CT Nº 00052/2013 - 04.03.13 – INORPEL INDUSTRIA NODESTINA DE PRODUTOS ELÉTRICOS LTDA - CNPJ 08.720.054/0001- 33

Objetivo: A prorrogação do prazo contratual fica aditado até o término do exercício financeiro de 2016, devendo este encerra no dia **31 de dezembro 2016**.

Fundamento: art. 57, inciso II, § 4º da Lei Federal nº 8.666/93.

Data da Assinatura: 02 de Junho de 2016.

Cabedelo, 03 de Junho de 2016/WELLINGTON VIANA FRANÇA /Prefeito

ESTADO DA PARAÍBA
PREFEITURA MUNICIPAL DE CABEDEL
COMISSÃO PERMANENTE DE LICITAÇÃO

RATIFICAÇÃO E EXTRATO DE CONTRATO ORIUNDO DA
DISPENSA DE VALOR 0043/2016

A Prefeitura Municipal de CABEDEL-PB, através da Comissão Permanente de licitação, **Torna sem Efeito** a publicação da **Ratificação e do Extrato de Contrato**, cujo Objeto é Contratação de empresa para prestação de serviços de seguro total para o veículo Ford Ranger 4X4 da Sec. de Meio Ambiente, Pesca e Aquicultura, **publicado na 2ª Quinzena de Maio – Quinzenário Municipal**.

Cabedelo 01 de Junho de 2016/ SIMONE MEDEIROS BEZERRA /PRESIDENTE CPL

Prefeitura Municipal de Cabedelo
Extrato do Quarto Termo Aditivo Oriundo da Concorrência 03/2015

Objeto do Certame: Reforma e Manutenção em diversas escolas do município de Cabedelo

Partes: Prefeitura Municipal de Cabedelo e

CT Nº 00285/2015 - 13.08.15 - JGM CONSTRUÇÕES E SERVIÇOS LTDA – CNPJ: 12.405.117/0001-34

Objetivo: A prorrogação do prazo contratual fica aditado por mais 90 (noventa) dias , a partir de 03 de junho de 2016, permanecendo este válido até o dia **01 de Setembro 2016**.

Fundamento: Art. 57, §§ 1º e 2º, da Lei Federal nº 8.666/93

Data da Assinatura: 01 de Junho de 2016.

Cabedelo, 06 de Junho de 2016/WELLINGTON VIANA FRANÇA /Prefeito

Prefeitura Municipal de Cabedelo
Extrato do Terceiro Termo Aditivo Oriundo da
Adesão a Ata de Registro de Preço 0006/2014

Objeto do Certame: Contratação de empresa especializada em locação, montagem e desmontagem de som e iluminação, que atenderá os eventos que fazem parte do calendário do município

Partes: Prefeitura Municipal de Cabedelo e

CT Nº 000178/2014 – Explosão Som, Luz, Palco e Eventos Ltda - CNPJ 08.067.371/0001-00

Objetivo: A prorrogação do prazo contratual fica aditado até o término do exercício financeiro de 2016, a partir de 26 de maio de 2016, devendo este encerra no dia **31 de dezembro 2016**.

Fundamento: art. 57, inciso II, § 2º e 4º da Lei Federal nº 8.666/93.

Data da Assinatura: 25 de Maio de 2016.

Cabedelo, 01 de Junho de 2016/WELLINGTON VIANA FRANÇA /Prefeito

ESTADO DA PARAÍBA
FUNDO MUNICIPAL DE SAÚDE DE CABEDEL

RATIFICAÇÃO - ADESÃO A REGISTRO DE PREÇO Nº AD00007/2016

Nos termos dos elementos constantes da respectiva Exposição de Motivos que instrui o processo e observado o parecer da Assessoria Jurídica, referente a Adesão a Registro de Preço nº AD00007/2016, que objetiva: **PRESTAÇÃO DE SERVIÇO DE AR CONDICIONADO, MEDIANTE REQUISIÇÃO DO FUNDO MUNICIPAL DE SAÚDE; RATIFICO** o correspondente procedimento em favor de: **PROSPERA SERVICOS DE REFRIGERACAO E CLIMATIZACAO EIRELI - ME - R\$ 281.664,00.**

Cabedelo - PB, 07 de Junho de 2016

JAIRO GEORGE GAMA - Secretário Municipal de Saúde

ESTADO DA PARAÍBA
FUNDO MUNICIPAL DE SAÚDE DE CABEDEL

EXTRATO DE CONTRATO

OBJETO: PRESTAÇÃO DE SERVIÇO DE AR CONDICIONADO, MEDIANTE REQUISIÇÃO DO FUNDO MUNICIPAL DE SAÚDE.

FUNDAMENTO LEGAL: Adesão a Registro de Preço nº AD00007/2016 - Ata de Registro de Preços nº 002/2016, decorrente do processo licitatório modalidade Pregão Eletrônico nº 006/2015, realizado pela PREFEITURA UNIVERSITÁRIA DA UNIVERSIDADE FEDERAL DA PARAÍBA.

DOTAÇÃO: Unidade Orçamentária: 03.010 - Fundo Municipal de Saúde Projeto Atividade: 10.122.1046.2184 - Manter as Atividades da Secretaria de Saúde - FMS Elemento de Despesa: 33.90.39.99.007 - Serviço Pessoa Jurídica Recursos: Próprios Projeto Atividade: 10.302.1014.2167 - Manter as Ações de Média e Alta Complexidade Elemento de Despesa: 33.90.39.99.085 - Serviço Pessoa Jurídica Recursos: Média e Alta Complexidade Projeto Atividade: 10.301.1015.2173 - Manter as Ações da Atenção Básica Elemento de Despesa: 33.90.39.99.085 - Serviço Pessoa Jurídica Recursos: PAB Projeto Atividade: 10.305.1013.2164 - Manter as Ações de Vigilância e Promoção da Saúde Elemento de Despesa: 33.90.39.99.085 - Serviço Pessoa Jurídica Recursos: Vigilância em Saúde Projeto Atividade: 10.301.1046.2166 - Manter Atenção Psicossocial - CAPS Elemento de Despesa: 33.90.39.99.085 - Serviço Pessoa Jurídica Recursos: CAPS

VIGÊNCIA: até o final do exercício financeiro de 2016

PARTES CONTRATANTES: Fundo Municipal de Saúde de Cabedelo e:

CT Nº 00066/2016 - 08.06.16 - PROSPERA SERVICOS DE REFRIGERACAO E CLIMATIZACAO EIRELI - ME - R\$ 281.664,00